



Associação de Pais e Amigos dos Excepcionais de Ubatuba  
Escola de Educação Especial Exclusiva "Prof.ª Maria Alice Leite da Silva"  
CRCE – Certificado de Regularidade Cadastral de Entidades nº 2563 de 2012  
CMDCA 001/1992 – COMAS Nº001/2004- Pró-Social Nº 4.703/92  
Utilidade Pública Municipal Lei 1162 de 15/05/92.  
Utilidade Pública Estadual Decreto 46502/02.  
Utilidade Pública Federal Portaria 28/01 de 27 de abril de 2001.

Folha Nº 72  
Proc Nº 4462/22  
1 / 20 / Feb

# RELATÓRIO DE ATIVIDADE

## ANO 2022

## MARÇO

## PREFEITURA MUNICIPAL DE UBATUBA

## Relatório Março/2022

Folha Nº 73  
Proc Nº 4462/22  
1 / 20 Rub 

### Plano de aula diário

**Atividade do dia 03/03/22 - Procure e circule letras do seu nome em revistas.**

**Materiais:** Lápis, revista.

**Objetivo:** Desenvolver a oralidade, a escrita, estimular ao raciocínio ao encontrar as letras do seu nome, a quantidade de letras, reconhecer letras, a autonomia e a coordenação motora.

**Justificativa:** Desenvolve a área do conhecimento da linguagem, da matemática, trabalhando essa linguagem também através da escrita, letras do nome, desenvolvendo a capacidade e habilidades mediante ao tato, a fala e a visão, demonstrando a mobilidade referente a coordenação motora



**Rhuan, Carlos Henrique**

**Jéssica**



Associação de Pais e Amigos dos Excepcionais de Ubatuba  
Escola de Educação Especial Exclusiva "Prof.ª Maria Alice Leite da Silva"  
CRCE –Certificado de Regularidade Cadastral de Entidades nº 2563 de 2012  
CMDCA 001/1992 – COMAS Nº001/2004- Pró-Social Nº 4.703/92  
Utilidade Pública Municipal Lei 1162 de 15/05/92.  
Utilidade Pública Estadual Decreto 46502/02.  
Utilidade Pública Federal Portaria 26/01 de 27 de abril de 2001.

**Atividade do dia 04/03/22 - Recorta, colagem e monte seu nome no papelão.**

**Materiais:** Tesoura, cola, revistas, papelão.

**Objetivo:** Desenvolver a oralidade, a percepção visual das letras, estimulando ao raciocínio, identificando os materiais usados, a higiene após o uso da tesoura, da cola, do papelão, reconhecer e estimular a escrita e a higiene, a atenção, a concentração, a autonomia e a coordenação motora.

**Justificativa:** Desenvolve a área do conhecimento das ciências da natureza e humanas, trabalhando o conhecimento das letras, da necessidade de higiene após o uso de materiais, estimulando a capacidade e habilidades mediante ao tato, a fala e a visão, demonstrando a mobilidade referente a coordenação motora.



Folha Nº 74  
Proc Nº 4462/22  
1 / 20 Rub

**Gabriela**

**Rhuan**



**Jéssica**

**Marina**





Associação de Pais e Amigos dos Excepcionais de Ubatuba  
Escola de Educação Especial Exclusiva "Prof.ª Maria Alice Leite da Silva"  
CRCE - Certificado de Regularidade Cadastral de Entidades nº 2563 de 2012  
CMDCA 001/1992 - COMAS Nº001/2004- Pró-Social Nº 4.703/92  
Utilidade Pública Municipal Lei 1182 de 15/05/92.  
Utilidade Pública Estadual Decreto 46502/02.  
Utilidade Pública Federal Portaria 26/01 de 27 de abril de 2001.

**Atividade do dia 07/03/22 - Poema "Dia Internacional da mulher", pinte os pares de rimas com cores diferentes para cada estrofe.**

**Materiais:** Papel, lápis e lápis de cor.

**Objetivo:** Desenvolver a oralidade, escrever, falar, pintar, estimular ao raciocínio, a imaginação, compreensão, a percepção de cores diferentes, a letra do poema, autonomia e a coordenação motora.

**Justificativa:** Desenvolve a área do conhecimento da linguagem, da matemática, trabalhando essa linguagem também através da fala, da arte, desenvolvendo a capacidade e habilidades mediante ao tato, a fala e a visão, demonstrando a mobilidade referente a coordenação motora e a escrita.



Taylla



Raphael Miguel

**Atividade do dia 08/03/22 - Desenhe a mulher importante para você.**

**Materiais:** Papel, lápis e giz cera.

**Objetivo:** Desenvolver a imaginação, a percepção visual do desenho, estimulando ao raciocínio da imagem desenhada, a expressão, a atenção, a concentração, a autonomia e a coordenação motora.

**Justificativa:** Desenvolve a área do conhecimento da linguagem, trabalhando a expressão em forma de desenho, estimulando a capacidade e habilidades mediante ao tato, a fala e a visão, demonstrando a mobilidade referente a coordenação motora.



Jéssica

Rhuan

Folha Nº 76  
Proc Nº 4762122  
1/20 Rub

**Atividade do dia 09/03/22 - Colagem de papéis na palavra "Mulher".**

Material: Papel, tesoura, cola, lápis.

**Objetivo:** Desenvolver e compreender a palavra, estimulando a imaginação, estimular a atenção ao colar, a memória, a autonomia, a coordenação motora.

**Justificativa:** Desenvolve a área da ciências humanas, trabalhando a colagem de papéis em formato de coração, desenvolvendo e estimulando a capacidade e habilidades mediante ao tato, a fala e a visão, demonstrando a mobilidade referente a coordenação motora.







Associação de Pais e Amigos dos Excepcionais de Ubatuba  
Escola de Educação Especial Exclusiva "Prof.ª Maria Alice Leite da Silva"  
CRCE – Certificado de Regularidade Cadastral de Entidades nº 2563 de 2012  
CMDCA 001/1992 – COMAS Nº001/2004- Pró-Social Nº 4.703/92  
Utilidade Pública Municipal Lei 1162 de 15/05/92.  
Utilidade Pública Estadual Decreto 46502/02.  
Utilidade Pública Federal Portaria 28/01 de 27 de abril de 2001.



Jéssica, Taylla



Carlos, Rhuan, Luana, Marina, Maria Luiza

Atividade do dia 10/03/22: Cuidados que a mulher gosta e merece.

Folha Nº 77  
Proc Nº 44.621/22

Materiais: Escova de cabelo, shampoo, maquiagem.

1 / 20 Rub

Objetivo: Desenvolver a oralidade, os cuidados de higiene, beleza, a percepção interativa com o seu próprio, estimular ao raciocínio, a imaginação, a autonomia e a coordenação motora.

Justificativa: Desenvolve a área do conhecimento da natureza, trabalhando os cuidados de higiene, contribuindo para o aprendizado, incentivando regras sociais, desenvolvendo a criatividade, capacidade e habilidades mediante ao tato, a fala e a visão, demonstrando a mobilidade referente a coordenação motora.



Gabriela



Jéssica



Associação de Pais e Amigos dos Excepcionais de Ubatuba  
Escola de Educação Especial Exclusiva "Prof.ª Maria Alice Leite da Silva"  
CRCE - Certificado de Regularidade Cadastral de Entidades nº 2563 de 2012  
CMDCA 001/1992 - COMAS Nº001/2004- Pró-Social Nº 4.703/92  
Utilidade Pública Municipal Lei 1162 de 15/05/92.  
Utilidade Pública Estadual Decreto 46502/02.  
Utilidade Pública Federal Portaria 26/01 de 27 de abril de 2001.

Folha Nº 78  
Prog Nº 4462/22  
Rub



Thiago

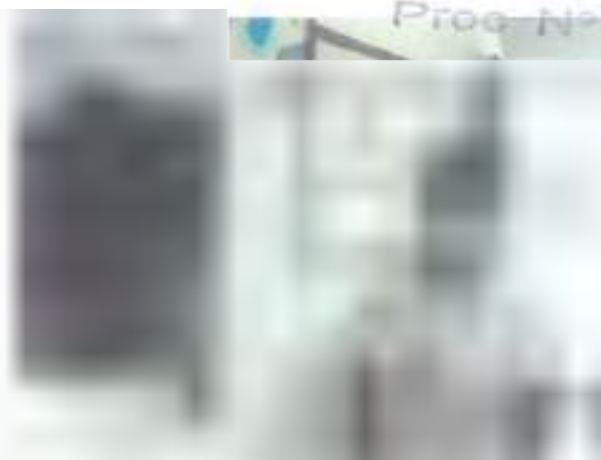

Jéssica

**Atividade do dia 11/03/22: Recorte e colagem de imagens de presente de mulher.**

**Materiais:** Tesoura, revistas, cola.

**Objetivo:** Desenvolver a oralidade, a imaginação, a percepção visual de imagens tiradas da revista, estimular ao raciocínio, a autonomia e a coordenação motora.

**Justificativa:** Desenvolve a área do conhecimento da linguagem, trabalhando e desenvolvendo a capacidade e habilidades mediante ao tato, a fala e a visão, demonstrando a mobilidade referente a coordenação motora.



Jéssica



Pedro

Rua Manoel da Cruz Barbosa, nº. 228 - Bairro Sumaré - Ubatuba/SP CEP 11.680-000 CNPJ 65.511.156/0001-02  
Fone/Fax- Dir. Administrativa (12) 3832-5351- Secretária (12) 3833-1809 Email: [apaubatuba@brasil.com](mailto:apaubatuba@brasil.com)

Handwritten signatures and initials in blue ink.





Associação de Pais e Amigos dos Excepcionais de Ubatuba  
Escola de Educação Especial Exclusiva "Prof.ª Maria Alice Leite da Silva"  
CRCE – Certificado de Regularidade Cadastral de Entidades nº 2563 de 2012  
CMDCA 001/1992 – COMAS Nº001/2004- Prô-Social Nº 4.703/92  
Utilidade Pública Municipal Lei 1162 de 15/05/92.  
Utilidade Pública Estadual Decreto 46502/02.  
Utilidade Pública Federal Portaria 28/01 de 27 de abril de 2001.

Folha Nº 39  
Proc Nº 4462/22  
1 123 P. 10

Atividade do dia 14/03/22 - Texto "Minha escola", leitura e escrita.

Materiais: Papel lápis e lápis de cor.

Objetivo: Desenvolver a oralidade, escrever, falar, pintar, estimular ao raciocínio, a imaginação, compreensão e a percepção sobre a escola, a letra do texto, autonomia e a coordenação motora.

Justificativa: Desenvolve a área do conhecimento da linguagem, trabalhando essa linguagem também através da fala, da arte, desenvolvendo a capacidade e habilidades mediante ao tato, a fala e a visão, demonstrando a mobilidade referente a coordenação motora e a escrita.



Jéssica, Pedro



Breno



Breno

*[Handwritten signatures and initials in blue ink]*





Associação de Pais e Amigos dos Excepcionais de Ubatuba  
Escola de Educação Especial Exclusiva "Prof.ª Maria Alice Leite da Silva"  
CRCE - Certificado de Regularidade Cadastral de Entidades nº 2563 de 2012  
CMDCA 001/1992 - COMAS Nº001/2004- Pró-Social Nº 4.703/92  
Utilidade Pública Municipal Lei 1162 de 15/05/92.  
Utilidade Pública Estadual Decreto 46502/02.  
Utilidade Pública Federal Portaria 26/01 de 27 de abril de 2001.

Atividade do dia 15/03/22 - 15 de Março "Dia da Escola".

Folha Nº 80  
Proc Nº 4462/22  
1/20 Rub

**Materiais:** Papel, lápis e giz cera.

**Objetivo:** Desenvolver a imaginação, a percepção visual do desenho, estimulando ao raciocínio sobre quem é a professora, a diretora, nome da escola, o que gosta de fazer na escola, estimulando a expressão, a atenção, a concentração, a autonomia e a coordenação motora.

**Justificativa:** Desenvolve a área do conhecimento da linguagem, ciências humanas, trabalhando a expressão falando sobre a escola, estimulando a capacidade e habilidades mediante ao tato, a fala e a visão, demonstrando a mobilidade referente a coordenação motora.



Rhuan, Luana, Carlos



Taylla



Thiago, Pedro

*[Handwritten signature]*



Associação de Pais e Amigos dos Excepcionais de Ubatuba  
Escola de Educação Especial Exclusiva "Prof.ª Maria Alice Leite da Silva"  
CRCE –Certificado de Regularidade Cadastral de Entidades nº 2563 de 2012  
CMDCA 001/1992 – COMAS Nº001/2004- Pró-Social Nº 4.703/92.  
Utilidade Pública Municipal Lei 1162 de 15/05/92.  
Utilidade Pública Estadual Decreto 46502/02.  
Utilidade Pública Federal Portaria 26/01 de 27 de abril de 2001.

Atividade do dia 16/03/22 - Minha escola, escreva o nome de quatro colegas, nome de professores.

Folha Nº 82  
Proc Nº 11462/22  
1 / 20 Rub

Material: Papel e lápis, giz cera.

Objetivo: Desenvolver e compreender a quantidade, o numeral "4", nomes de alunos e professores, estimulando a escrita, a imaginação, estimular a atenção, a memória, a autonomia, a coordenação motora.

Justificativa: Desenvolve a área da linguagem, da matemática, trabalhando a quantidade, nomes de professores e alunos, desenvolvendo e estimulando a capacidade e habilidades mediante ao tato, a fala e a visão, demonstrando a mobilidade referente a coordenação motora.



Gabriela



Any



Breno





Associação de Pais e Amigos dos Excepcionais de Ubatuba  
Escola de Educação Especial Exclusiva "Prof.ª Maria Alice Leite da Silva"  
CRCE - Certificado de Regularidade Cadastral de Entidades nº 2563 de 2012  
CMDCA 001/1992 - COMAS Nº001/2004- Pró-Social Nº 4.703/92  
Utilidade Pública Municipal Lei 1162 de 15/05/92.  
Utilidade Pública Estadual Decreto 46502/02.  
Utilidade Pública Federal Portaria 26/01 de 27 de abril de 2001.

**Atividade do dia 17/03/22 - Higiene bucal, descobrindo a letra inicial dos desenhos.**

**Materiais:** Papel, escova de dente, lápis, lápis de cor.

**Objetivo:** Desenvolver a oralidade, os cuidados de higiene bucal, a percepção com o cuidado da sua própria boca, identificando a letra inicial dos desenhos e quantos objetos foram pintados, estimular ao raciocínio, a imaginação, a autonomia e a coordenação motora.

**Justificativa:** Desenvolve a área do conhecimento da natureza, matemática, trabalhando os cuidados de higiene, contribuindo para o aprendizado, incentivando regras sociais, desenvolvendo a criatividade, capacidade e habilidades mediante ao tato, a fala e a visão, demonstrando a mobilidade referente a coordenação motora.



Breno



Rhuan, Carlos Henrique

**Atividade do dia 18/03/22 - Pintando quadrados de objetos que tem na sua escola.**

**Materiais:** Papel, lápis e lápis de cor.

**Objetivo:** Desenvolver a oralidade, reconhecimento de objetos que tem na sua escola, estimulando a imaginação, a percepção visual de imagens, ao raciocínio, a autonomia e a coordenação motora.

**Justificativa:** Desenvolve a área do conhecimento da linguagem, trabalhando e desenvolvendo a capacidade e habilidades mediante ao tato, a fala e a visão, demonstrando a mobilidade referente a coordenação motora.



Associação de Pais e Amigos dos Excepcionais de Ubatuba  
Escola de Educação Especial Exclusiva "Prof.ª Maria Alice Leite da Silva"  
CRCE – Certificado de Regularidade Cadastral de Entidades nº 2583 de 2012  
CMDCA 001/1992 – COMAS Nº001/2004- Pró-Social Nº 4.703/92  
Utilidade Pública Municipal Lei 1162 de 15/05/92.  
Utilidade Pública Estadual Decreto 46502/02.  
Utilidade Pública Federal Portaria 26/01 de 27 de abril de 2001.



Jéssica



Rhuan, Carlos, Luana

Folha Nº 83  
Proc Nº 4462/22  
1/20 Rubr

**Atividade do dia 21/03/22: Pintura com as mãos (Dia Internacional do Síndrome de Down).**

**Materiais:** Tintas, pincel, papel.

**Objetivo:** Desenvolver a oralidade, estimular as sensações, ao contato com a tinta nas mãos; a imaginação, compreensão e a percepção sobre a comemoração, ao reconhecimento de cores diferentes, autonomia e a coordenação motora.

**Justificativa:** Desenvolve a área do conhecimento da linguagem, desenvolvendo a capacidade e habilidades mediante ao tato, a audição, a fala e a visão, demonstrando a mobilidade referente a coordenação motora.



Marina

*[Handwritten signature and scribbles]*





Associação de Pais e Amigos dos Excepcionais de Ubatuba  
Escola de Educação Especial Exclusiva "Prof.ª Maria Alice Leite da Silva"  
CRCE – Certificado de Regularidade Cadastral de Entidades nº 2563 de 2012  
CMDCA 001/1992 – COMAS Nº001/2004- Pró-Social Nº 4.703/92  
Utilidade Pública Municipal Lei 1162 de 15/05/92.  
Utilidade Pública Estadual Decreto 46502/02.  
Utilidade Pública Federal Portaria 26/01 de 27 de abril de 2001.

Atividade dia 22/03/22 - 22 de Março "Dia da Água", matemática com gotas de água.

Materiais: Papel e lápis.

Folha Nº 84  
Proc Nº 4462/22

Objetivo: Desenvolver a imaginação, a percepção visual do desenho de gotas de água, estimulando ao raciocínio sobre a adição, trabalhando a matemática, reconhecendo os números e quantidade, a atenção, a concentração, a autonomia e a coordenação motora.

Justificativa: Desenvolve a área do conhecimento da linguagem, ciências humanas, trabalhando a expressão falando sobre a água e a matemática, estimulando a capacidade e habilidades mediante ao tato, a fala e a visão, demonstrando a mobilidade referente a coordenação motora.



Rhuan



Breno

*[Handwritten signature and scribbles]*



Associação de Pais e Amigos dos Excepcionais de Ubatuba  
Escola de Educação Especial Exclusiva "Prof.ª Maria Alice Leite da Silva"  
CRCE –Certificado de Regularidade Cadastral de Entidades nº 2563 de 2012  
CMDCA 001/1992 – COMAS Nº001/2004- Pró-Social Nº 4.703/92  
Utilidade Pública Municipal Lei 1162 de 15/05/92.  
Utilidade Pública Estadual Decreto 46502/02.  
Utilidade Pública Federal Portaria 26/01 de 27 de abril de 2001.

Atividade do dia 23/03/22 - Qual tipo de água serve para beber? Tipos de água.

Material: Papel e lápis, giz cera.

Folha Nº 85  
Proc Nº 4462/22  
1/20 Rub

Objetivo: Desenvolver e compreender os tipos de água existente, qual o tipo de água que serve para beber, estimulando a imaginação, a atenção, a memória, a autonomia, a coordenação motora.

Justificativa: Desenvolve a área da linguagem, ciências humanas, reconhecendo os tipos de água, serventia para cada ocasião, desenvolvendo e estimulando a capacidade e habilidades mediante ao tato, a fala e a visão, demonstrando a mobilidade referente a coordenação motora .



Taylla



Raphael Miguel



Any





Associação de Pais e Amigos dos Excepcionais de Ubatuba  
Escola de Educação Especial Exclusiva "Prof.ª Maria Alice Leite da Silva"  
CRCE – Certificado de Regularidade Cadastral de Entidades nº 2563 de 2012  
CMDGA 001/1992 – COMAS Nº001/2004- Pró-Social Nº 4.703/92  
Utilidade Pública Municipal Lei 1162 de 15/05/92.  
Utilidade Pública Estadual Decreto 48502/02.  
Utilidade Pública Federal Portaria 26/01 de 27 de abril de 2001.

**Atividade do dia 24/03/22 - A necessidade que temos no uso da água para as atividades diárias/ Passeio na praia.**

Folha Nº 86  
Proc Nº 4962/22  
R\$ 1.120 Rub

**Materiais:** Escova de dente, louça, copo.

**Objetivo:** Desenvolver a oralidade, os cuidados na higiene, nas atividades diárias, a percepção com o uso necessário da água, estimulando ao raciocínio, a imaginação, a autonomia e a coordenação motora.

**Justificativa:** Desenvolve a área do conhecimento da linguagem, ciências da natureza, trabalhando os cuidados de higiene, as atividades diárias, contribuindo para o aprendizado, incentivando nas regras sociais, desenvolvendo a criatividade, capacidade e habilidades mediante ao tato, a fala e a visão, demonstrando a mobilidade referente a coordenação motora.



Pedro



Any



Marina



Jessica



Any



Carlos

M



Associação de Pais e Amigos dos Excepcionais de Ubatuba  
Escola de Educação Especial Exclusiva "Prof.ª Maria Alice Leite da Silva"  
CRCE –Certificado de Regularidade Cadastral de Entidades nº 2563 de 2012  
CMDCA 001/1992 – COMAS Nº001/2004- Pró-Social Nº 4.703/92  
Utilidade Pública Municipal Lei 1162 de 15/05/92.  
Utilidade Pública Estadual Decreto 46502/02.  
Utilidade Pública Federal Portaria 26/01 de 27 de abril de 2001.



Luana



Rhuan



Breno

Folha Nº 87  
Proc Nº 4462/12  
1 / 20 Rub

Atividade do dia 25/03/22 - Aprendendo e numerando as mudanças do estado da água.

**Materiais:** Papel, lápis e lápis de cor.

**Objetivo:** Desenvolver a oralidade, aprendendo as mudanças do estado da água, estimulando a imaginação, ao raciocínio, a percepção visual de imagens, aos números, a autonomia e a coordenação motora.

**Justificativa:** Desenvolve a área do conhecimento da linguagem, matemática, ciências humanas, trabalhando e desenvolvendo a capacidade e habilidades mediante ao tato, a fala e a visão, demonstrando a mobilidade referente a coordenação motora.



Marina



Luana

Rhuan





Benny



Jéssica

Folha Nº 8  
Proc Nº 4462/22  
1 20  
RUB  
OS

**Atividade do dia 28/03/22 - Pintura facial de palhaço em comemoração ao dia do circo.**

**Materiais:** Tinta facial, som.

**Objetivo:** Desenvolver a oralidade, estimular as sensações, ao contato com a tinta no rosto, a imaginação, a compreensão e a percepção sobre a comemoração, ao reconhecimento de cores diferentes, autonomia e a coordenação motora.

**Justificativa:** Desenvolve a área do conhecimento da linguagem, desenvolvendo a capacidade e habilidades mediante ao tato, a audição, a fala e a visão, demonstrando a mobilidade referente a coordenação motora.

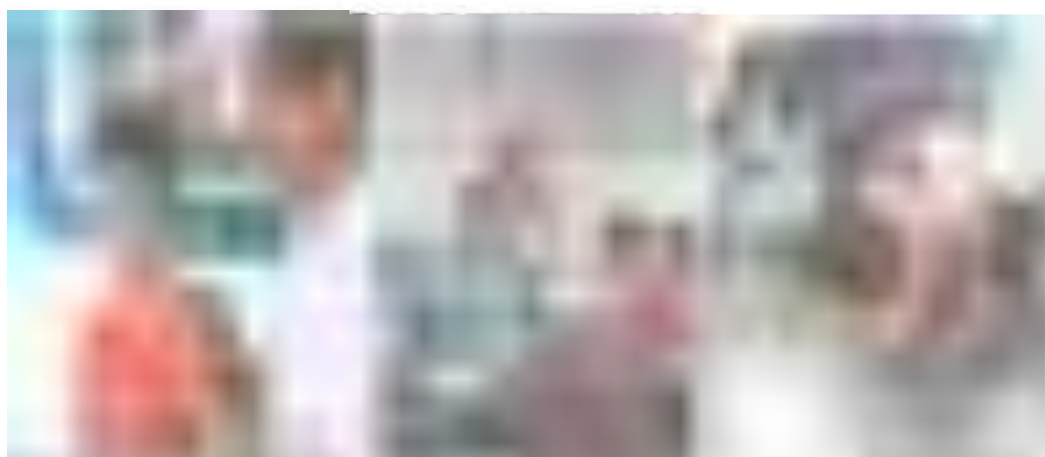

Breno

Pedro e Breno

Lucas Gustavo



Associação de Pais e Amigos dos Excepcionais de Ubatuba  
Escola de Educação Especial Exclusiva "Prof.ª Maria Alice Leite da Silva"  
CRCE –Certificado de Regularidade Cadastral de Entidades nº 2563 de 2012  
CMDCA 001/1992 – COMAS Nº001/2004- Pró-Social Nº 4.703/92  
Utilidade Pública Municipal Lei 1162 de 15/05/92.  
Utilidade Pública Estadual Decreto 46502/02.  
Utilidade Pública Federal Portaria 26/01 de 27 de abril de 2001.

Folha Nº 89  
Proc Nº 11462/22  
1/20 Rubr



Taylla

Lucas Gustavo



Rhuan, Luana, Carlos

Jéssica

**Atividade do dia 29/03/22 - Identificando as cores e números de 1 ao 6.**

**Materiais:** Papel, lápis, giz cera.

**Objetivo:** Desenvolver a imaginação, a percepção visual do desenho, estimulando ao raciocínio sobre o numeral de acordo com as cores, trabalhando a matemática, reconhecendo os números e quantidade de 1 ao 6, a atenção, a concentração, a autonomia e a coordenação motora.

**Justificativa:** Desenvolve a área do conhecimento da linguagem, da matemática, trabalhando a expressão falando sobre o palhaço, cores e números, estimulando a capacidade e habilidades mediante ao tato, a fala e a visão, demonstrando a mobilidade referente a coordenação motora.

M  
[Handwritten signature]





Associação de Pais e Amigos dos Excepcionais de Ubatuba  
Escola de Educação Especial Exclusiva "Prof.ª Maria Alice Leite da Silva"  
CRCE –Certificado de Regularidade Cadastral de Entidades nº 2563 de 2012  
CMDCA 001/1992 – COMAS Nº001/2004- Pró-Social Nº 4.703/92  
Utilidade Pública Municipal Lei 1162 de 15/05/92.  
Utilidade Pública Estadual Decreto 46502/02.  
Utilidade Pública Federal Portaria 26/01 de 27 de abril de 2001.



João Victor

Breno

**Atividade do dia 30/03/22 - Salto dentro do bambolê (salto de leão no arco de fogo)**

**Material:** Bambolê, fita adesiva, papel amarelo e vermelho.

**Objetivo:** Desenvolver o pulo referente ao leão do circo, reconhecendo as cores de fogo no bambolê, estimulando a imaginação, a atenção, a memória, a autonomia, a coordenação motora.

**Justificativa:** Desenvolve a área da linguagem, ciências humanas, reconhecendo e trabalhando referente ao pulo do leão, estimulando a capacidade e habilidades mediante ao tato, a fala e a visão, demonstrando a mobilidade referente a coordenação motora.



Associação de Pais e Amigos dos Excepcionais de Ubatuba  
Escola de Educação Especial Exclusiva "Prof.ª Maria Alice Leite da Silva"  
CRCE - Certificado de Regularidade Cadastral de Entidades nº 2563 de 2012  
CMDCA 001/1992 - COMAS Nº001/2004- Pró-Social Nº 4.703/92  
Utilidade Pública Municipal Lei 1162 de 15/05/92.  
Utilidade Pública Estadual Decreto 46502/02.  
Utilidade Pública Federal Portaria 28/01 de 27 de abril de 2001.



Lucas Gustavo



Luana



Carlos



Rhuan

Folha Nº 92  
Proc Nº 4462/22  
1 /20 Rub 

**Atividade do dia 31/03/22: Atividades diárias de um circense.**

**Materiais: Água, comida, roupa.**

**Objetivo:** Desenvolver a oralidade, os cuidados na higiene, nas atividades diárias, a percepção das atividades cotidianas, se lavar, se alimentar, trocar de roupa... estimulando ao raciocínio, a imaginação, a autonomia e a coordenação motora.

**Justificativa:** Desenvolve a área do conhecimento da linguagem, ciências da natureza, trabalhando os cuidados de higiene, as atividades diárias, contribuindo para o aprendizado, incentivando nas regras sociais, desenvolvendo a criatividade, capacidade e habilidades mediante ao tato, a fala e a visão, demonstrando a mobilidade referente a coordenação motora.







Associação de Pais e Amigos dos Excepcionais de Ubatuba  
Escola de Educação Especial Exclusiva "Prof.ª Maria Alice Leite da Silva"  
CRCE –Certificado de Regularidade Cadastral de Entidades nº 2563 de 2012  
CMDCA 001/1992 – COMAS Nº001/2004- Pró-Social Nº 4.703/92  
Utilidade Pública Municipal Lei 1162 de 15/05/92.  
Utilidade Pública Estadual Decreto 46502/02.  
Utilidade Pública Federal Portaria 26/01 de 27 de abril de 2001.



Pedro

Thiago

Carlos, Luana, Carlos

**Atividades Funcionais**

Folha Nº 92  
Proc Nº 4462122  
1 / 120 Rub [Signature]



[Signature]



Associação de Pais e Amigos dos Excepcionais de Ubatuba  
Escola de Educação Especial Exclusiva "Prof.ª Maria Alice Leite da Silva"  
CRCE –Certificado de Regularidade Cadastral de Entidades nº 2563 de 2012  
CMDCA 001/1992 – COMAS Nº001/2004- Pró-Social Nº 4.703/92  
Utilidade Pública Municipal Lei 1162 de 15/05/92.  
Utilidade Pública Estadual Decreto 46502/02.  
Utilidade Pública Federal Portaria 26/01 de 27 de abril de 2001.



Raphael Miguel (Dança )



Benny, Jéssica (Quebra cabeça)

Folha Nº 93  
Proc Nº 4462/22  
1 / 20 Rub 

Atividades ( Grupo 1)







Associação de Pais e Amigos dos Excepcionais de Ubatuba  
Escola de Educação Especial Exclusiva "Prof.ª Maria Alice Leite da Silva"  
CRCE - Certificado de Regularidade Cadastral de Entidades nº 2563 de 2012  
CMDCA 001/1992 - COMAS Nº001/2004- Pró-Social Nº 4.703/92  
Utilidade Pública Municipal Lei 1162 de 15/05/92.  
Utilidade Pública Estadual Decreto 46502/02.  
Utilidade Pública Federal Portaria 26/01 de 27 de abril de 2001



Thiago (Folheando revistas)



Gabriela (Autoreconhecimento) 1 / 20 Rub



Maria Luiza (Dia da Mulher)



Thiago (Autocuidado)

*[Handwritten signature and scribbles]*



Associação de Pais e Amigos dos Excepcionais de Ubatuba  
Escola de Educação Especial Exclusiva "Prof.ª Maria Alice Leite da Silva"  
CRCE - Certificado de Regularidade Cadastral de Entidades nº 2563 de 2012  
CMDCA 001/1992 - COMAS Nº001/2004- Pró-Social Nº 4.703/92  
Utilidade Pública Municipal Lei 1162 de 15/05/92.  
Utilidade Pública Estadual Decreto 46502/02.



Marina ( Legos 3 cores)



Any ( Garrafa sensorial)



Breno (Números e cores)



João Victor ( Varrendo)



Lucas Gustavo (Dia do circo)

(Grupo 2)

Rua Manoel da Cruz Barbosa, nº. 228 - Bairro Sumaré - Ubatuba/SP CEP 11.880-000 CNPJ 05.511.155/0001-82  
Fone/Fax- Dir. Administrativa (12) 3832-5351- Secretaria (12) 3833-1808 Email: [apaeubatuba@brasil.com](mailto:apaeubatuba@brasil.com)





Associação de Pais e Amigos dos Excepcionais de Ubatuba  
Escola de Educação Especial Exclusiva "Prof.ª Maria Alice Leite da Silva"  
CRCE - Certificado de Regularidade Cadastral de Entidades nº 2563 de 2012  
CMDCA 001/1992 - COMAS Nº001/2004- Pró-Social Nº 4.703/92  
Utilidade Pública Municipal Lei 1162 de 15/05/92.  
Utilidade Pública Estadual Decreto 46502/02.  
Utilidade Pública Federal Portaria 26/01 de 27 de abril de 2004



Taylla (Cores e números)



Jéssica (Seu nome no papelão)



Pedro (presente de mulher)



Rhuan (Dia da escola)



Carlos Henrique (Arco de Fogo)

Folha Nº 96  
Proc Nº 4462122  
1 / 20 Rub



Associação de Pais e Amigos dos Excepcionais de Ubatuba  
Escola de Educação Especial Exclusiva "Prof.ª Maria Alice Leite da Silva"  
CRCE –Certificado de Regularidade Cadastral de Entidades nº 2563 de 2012  
CMDCA 001/1992 – COMAS Nº001/2004- Pró-Social Nº 4.703/92  
Utilidade Pública Municipal Lei 1162 de 15/05/92.  
Utilidade Pública Estadual Decreto 46502/02.  
Utilidade Pública Federal Portaria 26/01 de 27 de abril de 2001.

**Educação Física (Professor Fábio) # Folha Nº**



**Capoeira/ Desenvolvimento motor**

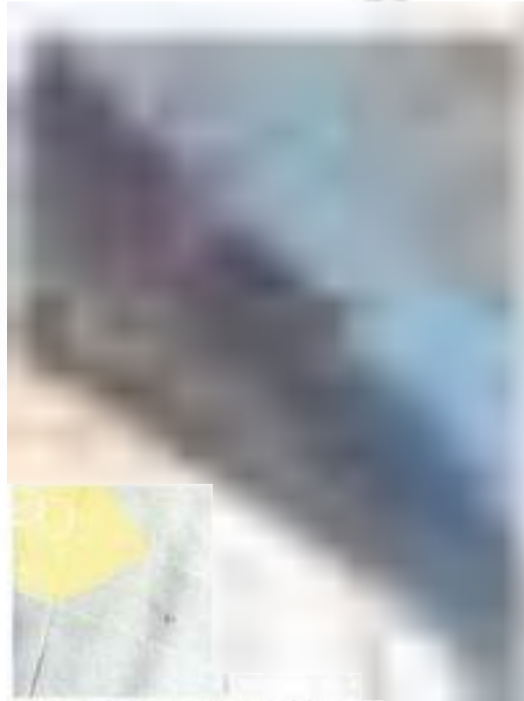

**Jogo da amarelinha/ Equilíbrio**



**Acerte o alvo/ Pontaria**

*[Handwritten signature and scribbles in blue ink]*





Associação de Pais e Amigos dos Excepcionais de Ubatuba  
Escola de Educação Especial Exclusiva "Prof.ª Maria Alice Leite da Silva"  
CRCE – Certificado de Regularidade Cadastral de Entidades nº 2563 de 2012  
CMDCA 001/1992 – COMAS Nº001/2004- Pró-Social Nº 4.703/92  
Utilidade Pública Municipal Lei 1162 de 15/05/92.  
Utilidade Pública Estadual Decreto 46502/02.  
Utilidade Pública Federal Portaria 26/01 de 27 de abril de 2001.

Folha Nº 98  
Proc Nº 4962/22  
1 20 Rubo

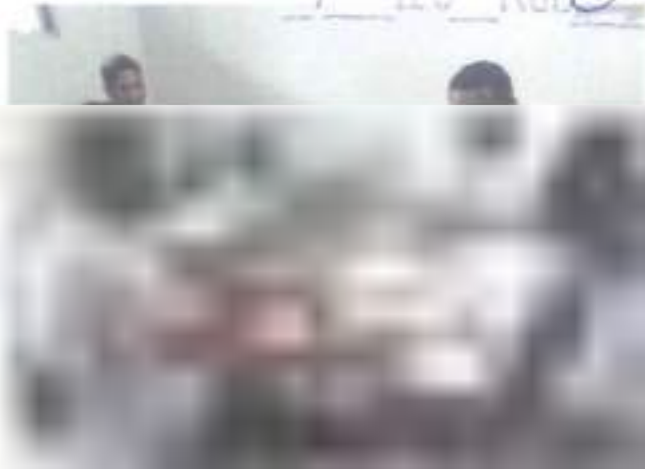

Passa a bola/ Vôlei adaptado/ Tempo e reação

Jogo do Dominó/ Concentração



Jogo da cores/ Memorização



Jogo do Taco/ Concentração e pontaria

*Handwritten signature and scribbles in blue ink.*



Associação de Pais e Amigos dos Excepcionais de Ubatuba  
Escola de Educação Especial Exclusiva "Prof.ª Maria Alice Leite da Silva"  
CRCE – Certificado de Regularidade Cadastral de Entidades nº 2563 de 2012  
CMDCA 001/1992 – COMAS Nº001/2004- Prò-Social Nº 4.703/92  
Utilidade Pública Municipal Lei 1162 de 15/05/92.  
Utilidade Pública Estadual Decreto 46502/02.  
Utilidade Pública Federal Portaria 26/01 de 27 de abril de 2001.

Folha Nº 99  
Proc Nº 4462/22  
1 / 20 Rubr



**Praia com alunos/ Socialização**



**Dia do Circo/ Brincadeiras**



**Jogo da vareta/ Coordenação motora fina**



**Jogo de quebra cabeça/ Concentração**





Associação de Pais e Amigos dos Excepcionais de Ubatuba  
Escola de Educação Especial Exclusiva "Prof.ª Maria Alice Leite da Silva"  
CRCE - Certificado de Regularidade Cadastral de Entidades nº 2563 de 2012  
CMDCA 001/1992 - COMAS Nº001/2004- Pró-Social Nº 4.703/92  
Utilidade Pública Municipal Lei 1162 de 15/05/92.  
Utilidade Pública Estadual Decreto 46502/02.  
Utilidade Pública Federal Portaria 26/01 de 27 de abril de 2001.



Forma Nº 100  
Nº 4462/22  
/20 Rub

Projeto Pic / Natação- iniciação

*Sônia Aparecida de Angelis Moreira*  
**Sônia Aparecida de Angelis Moreira**  
Diretor de Escola  
RG [REDACTED]

*[Handwritten signature]*

*[Handwritten signature]*



### RELAÇÃO DE BENEFICIADOS/PARTICIPANTES ATENDIDOS PELO PROJETO

Entidade: **ASSOCIAÇÃO DE PAIS E AMIGOS DOS EXCEPCIONAIS DE UBATUBA**  
Projeto: **TERMO DE COLABORAÇÃO 203/2019**  
Período: **MARÇO/2022**

Nº DOCUMENTO RA	NOME
	Any Souza Oliveira
	Benny Matheus Gonçalves dos Santos
	Breno Silva Rodrigues
	Carlos Henrique Almeida Soares
	Cleber Gols da Silva
	Gabriela Torres Barbosa
	Jessica de Souza Oliveira
	João Victor da Silva Ferreira
	Katel de Carvalho
	Luana de Lima Souza
	Lucas Gustavo do Prado Alves Santos
	Marcos Paulo Souza Lino
	Maria Luiza da Silva Mello
	Marina Dias Vicente
	Miguel Castro da Silva
	Pedro Arthur Felix Ferreira
	Raphael Miguel Gouvêa Queiroz
	Rhuan Surlano de Souza Carneiro
	Taylla Vicente Araujo da Silva
	Thiago Santos Freitas



RESPONSÁVEL: **SÔNIA APARECIDA DE ANGELIS MOREIRA**  
CPF: [REDACTED]  
CARGO: **DIRETOR DE ESCOLA**  
ASSINATURA: *Sônia Aparecida de Angelis Moreira*

1 - [REDACTED] Nº 101  
22/03/22  
RUB  
[Handwritten signature]



NOME DO ALUNO				
sala: 261.636.500 Manhã				
Série	Nº	Nome do Aluno	RA	Dig. SA
5	1	BENNY MATHEUS GONCALVES DOS SANTOS	000	5
5	2	SPENO SILVA RODRIGUES	000	6
5	3	JESSICA DE SOUZA OLIVEIRA	000	0
5	4	KALEL CARVALHO DE SOUSA	000	3
4	5	PEDRO ARTHUR FELIX FERREIRA	000	5
6				
7				
8				
9				
10				
11				
12				
13				
14				
15				
16				
17				
18				
19				
20				
21				
22				
23				
24				
25				
26				
27				
28				
29				
30				
31				
32				
33				
34				
35				
36				
37				
38				
39				
40				
41				
42				
43				
44				
45				
46				
47				
48				
49				
50				
51				
52				
53				
54				
55				
56				

Anotação de frequência as aulas de																									
NUMEROS	34	78	9	10	11	14	15	16	17	18	21	22	23	24	25	26	27	31							
1	F	F	F	F	F	F	F	F	F	F	F	F	F	F	F	F	F	F							
2	C	C	C	C	C	C	C	C	C	C	C	C	C	C	C	C	C	C							
3	C	C	C	C	C	C	C	C	C	C	C	C	C	C	C	C	C	C							
4	F	F	F	F	F	F	F	F	F	F	F	F	F	F	F	F	F	F							
5	C	C	C	C	C	C	C	C	C	C	C	C	C	C	C	C	C	C							
6																									
7																									
8																									
9																									
10																									
11																									
12																									
13																									
14																									
15																									
16																									
17																									
18																									
19																									
20																									
21																									
22																									
23																									
24																									
25																									
26																									
27																									
28																									
29																									
30																									
31																									
32																									
33																									
34																									
35																									
36																									
37																									
38																									
39																									
40																									
41																									
42																									
43																									
44																									
45																									
46																									
47																									
48																									
49																									
50																									
51																									
52																									
53																									
54																									
55																									
56																									

Folha Nº 102  
 Proc Nº 4462/22  
 / 20 Rub

*[Handwritten Signature]*

APLICACAO	NUMERO	NOTA OU CONCEPTO	Faltas	Data	Diário
	1			03	Presença de letras dos sexos em quantidade de letras.
	2			04	Letra e mente como letras do seu nome, colando no papelão
	3			05	Palmas, pés, inicialmente de, mulheres, pintando faces de cores diferentes.
	4			06	Desenho da mulher importante para você.
	5			07	Presença de letras do lado da palavra: "mulher".
	6			10	Cuidados que a mulher gosta e menos (colado mequidim).
	7			11	Presença e colocação de presença da mulher.
	8			14	Letra e "mulher, sacola".
	9			15	Desenho a letra do lado escrito a palavra "mulher".
	10			16	Desenho a letra do lado escrito a palavra "mulher".
	11			17	Desenho a letra do lado escrito a palavra "mulher".
	12			18	Desenho a letra do lado escrito a palavra "mulher".
	13			19	Desenho a letra do lado escrito a palavra "mulher".
	14			20	Desenho a letra do lado escrito a palavra "mulher".
	15			21	Desenho a letra do lado escrito a palavra "mulher".
	16			22	Desenho a letra do lado escrito a palavra "mulher".
	17			23	Desenho a letra do lado escrito a palavra "mulher".
	18			24	Desenho a letra do lado escrito a palavra "mulher".
	19			25	Desenho a letra do lado escrito a palavra "mulher".
	20			26	Desenho a letra do lado escrito a palavra "mulher".
	21			27	Desenho a letra do lado escrito a palavra "mulher".
	22			28	Desenho a letra do lado escrito a palavra "mulher".
	23			29	Desenho a letra do lado escrito a palavra "mulher".
	24			30	Desenho a letra do lado escrito a palavra "mulher".
	25			31	Desenho a letra do lado escrito a palavra "mulher".
	26			32	Desenho a letra do lado escrito a palavra "mulher".
	27			33	Desenho a letra do lado escrito a palavra "mulher".
	28			34	Desenho a letra do lado escrito a palavra "mulher".
	29			35	Desenho a letra do lado escrito a palavra "mulher".
	30			36	Desenho a letra do lado escrito a palavra "mulher".
	31			37	Desenho a letra do lado escrito a palavra "mulher".
	32			38	Desenho a letra do lado escrito a palavra "mulher".
	33			39	Desenho a letra do lado escrito a palavra "mulher".
	34			40	Desenho a letra do lado escrito a palavra "mulher".
	35			41	Desenho a letra do lado escrito a palavra "mulher".
	36			42	Desenho a letra do lado escrito a palavra "mulher".
	37			43	Desenho a letra do lado escrito a palavra "mulher".
	38			44	Desenho a letra do lado escrito a palavra "mulher".
	39			45	Desenho a letra do lado escrito a palavra "mulher".
	40			46	Desenho a letra do lado escrito a palavra "mulher".
	41			47	Desenho a letra do lado escrito a palavra "mulher".
	42			48	Desenho a letra do lado escrito a palavra "mulher".
	43			49	Desenho a letra do lado escrito a palavra "mulher".
	44			50	Desenho a letra do lado escrito a palavra "mulher".
	45			51	Desenho a letra do lado escrito a palavra "mulher".
	46			52	Desenho a letra do lado escrito a palavra "mulher".
	47			53	Desenho a letra do lado escrito a palavra "mulher".
	48			54	Desenho a letra do lado escrito a palavra "mulher".
	49			55	Desenho a letra do lado escrito a palavra "mulher".
	50			56	Desenho a letra do lado escrito a palavra "mulher".
	51			57	Desenho a letra do lado escrito a palavra "mulher".
	52			58	Desenho a letra do lado escrito a palavra "mulher".
	53			59	Desenho a letra do lado escrito a palavra "mulher".
	54			60	Desenho a letra do lado escrito a palavra "mulher".

AULAS PREVISTAS 21 - AULAS DADAS 21

Executado em 31 de Março de 20 22

  
 Sônia A. de Aguiar Moreira  



CURSO Séries Iniciais M ANO TURMA

Nome do Aluno  
Sala: 261.636.112 manhã

Matr.	Nº	Nome do Aluno	RA	Disc. RA
9	1	ANY SOUSA OLIVEIRA	00 [REDACTED]	1
5	2	RAPHAEL MIGUEL GOUVEA DE QUEROZ	00 [REDACTED]	0
5	3	TAYLLA VICENTE ARAUJO DA SILVA	00 [REDACTED]	4
5	4	THIAGO SANTOS FREITAS	00 [REDACTED]	8
6				
7				
8				
9				
10				
11				
12				
13				
14				
15				
16				
17				
18				
19				
20				
21				
22				
23				
24				
25				
26				
27				
28				
29				
30				
31				
32				
33				
34				
35				
36				
37				
38				
39				
40				
41				
42				
43				
44				
45				
46				
47				
48				
49				
50				
51				
52				
53				
54				
55				
56				

Data	Mês	CONTEÚDO	Dia	RESUMO
			03	Preservando letras do seu nome em desenhos e alicates. Identificando a quantidade de letras.
			04	Recorte e monte com as letras o seu nome colocando no papelão.
			04	Palma" dia internacional da mulher" pintando frases de cores diferentes.
			08	Desenho da mulher importante para você.
			09	Preservando, recorte e cole as letras da palavra: "mulher".
			10	Cuidados que a mulher gosta e merece (cabelo, maquiagem).
			11	Recorte e colagem de presente da mulher.
			14	Leitura "minha escola" escrita e leitura do texto.
			15	Dia da escola - o Pergunta: Eu sou? estudo na escola? O que eu gosto de fazer na escola?
			16	Minha escola - o nome da escola, professores e de 4 colegas.
			17	Pintar os dedos de higiene bucal e identificando os sinais dos dentes.
			18	Pintando os quadradinhos das coisas que tem na escola.
			21	Pintura de diferentes cores com as mãos - Dia internacional do trabalho de 20h.
			22	Contar as gotas de água (matemática) na medida da água.
			23	Fazer um "x" no tipo de água que serve para beber.
			24	A necessidade que temos no uso da água para as atividades diárias. Varões na praia.
			25	Mudanças nos estados da água (plástico, sólido, líquido e gás).
			28	Pintura facial (dia do riso - 27/02)
			29	Identificando cores e números de 1 ao 6 (Pintura de cores diferentes).
			30	Salto dentro do bambolê (Salto do pé no ar de fora).
			31	Atividades dentro de um círculo.





- 03 Preservação letas de seu nome em revistas e circule, identifique com a quantidade de letras.
- 04 Recente a mente com as letras do seu nome colocando no papelão "mulher" pintando frases sem cores diferentes.
- 08 Desenhe da mulher impenitente para você.
- 09 Pesquisa, recorte e cole as letras da palavra "mulher".
- 10 Cuidados que a mulher sofre a meresa (cabelos, maquiagem, recorte e coloração de presete).
- 11 de mulheres.
- 14 Leteiras "mimha, excelê" e a outa a leitura do texto.
- 15 Dia da escola o seguinte: Ela seu? estudo na escola? ... O que seu sorte de fazer na escola e? ...
- 16 Mimha escola - o nome da escola, professores e de 4 colegas.
- 17 Pintar os objetos de higiene bucal e identificar as unicas. Tem nome e
- 18 Pintando as quadrinhos deo coisas que tem na escola.
- 21 Leteiras de diferentes cores com as mtes e dia internacional do trabalho e dia
- 22 Comparando notas de água (matemática) ou mundillo da água.
- 23 Frase um X no tipo de água que vive para beber.
- 24 A necessidade que temta vez a água para as atividades diárias.
- 25 Trabalho no país.
- 25 Medidas das estações da água (preparação, solidificação e fusão).
- 28 Pintura facial (da de cinco: 2, 3, 4, 5).
- 29 Identificando cores e números de 1 a 5 (Pintura de cores diferentes).
- 30 Talo dentro do bumbô (pêlo).
- 31 Lo leão no ano de festa.
- 31 Atividades diárias de um criança.

Folha Nº 107

Proc Nº 4162122

AULAS PREVISTAS 21 - AULAS DADAS 21

Encerrado em 21 de Março de 20 22

Sônia A. de Anselmo Moreira

RG: [ ]

Diretor de Escola



NOME DO ALUNO

Sala 261.636.658 Lado

Nº	Nome do aluno	RA	Dig. RA
1	LUANA LIMA DE SOUZA	000 [REDACTED]	4
2	LUCAS GUSTAVO DO PRADO ALVES SANTOS	000 [REDACTED]	0
3	MARCOS PAULO DE SOUZA LINO	000 [REDACTED]	4
4	MARIA LUÍZA DA SILVA MELLO	000 [REDACTED]	2
5	MARINA DIAS VICENTE	000 [REDACTED]	X
6	RHIAN SURIANO DE SOUZA	000 [REDACTED]	X

Anotação da frequência de aulas dadas

Número	3	4	7	9	10	11	14	15	16	17	18	21	22	23	24	25	27	30	31	34
1	C	C	C	C	C	C	C	C	C	C	C	C	C	C	C	C	C	C	C	C
2	F	F	F	F	F	F	F	F	F	F	F	F	F	F	F	F	F	F	F	F
3	F	F	F	F	F	F	F	F	F	F	F	F	F	F	F	F	F	F	F	F
4	F	F	C	C	C	C	C	C	C	C	C	C	C	C	C	C	C	C	C	C
5	C	C	C	C	C	C	C	C	C	C	C	C	C	C	C	C	C	C	C	C
6	C	C	C	C	C	C	C	C	C	C	C	C	C	C	C	C	C	C	C	C

Folha Nº 108  
 Proc. Nº 4462122  
 [Signature]

[Large diagonal signature across the bottom right of the page]

47  
48  
49  
50  
51  
52  
53  
54  
55  
56  
57  
58  
59  
60~~Processo Nº 4462/22~~~~1 120 Rub~~

AULAS PREVISTAS 21 - AULAS DADAS 21

Encerrado em 31 de março de 2022



Sônia A. de Arzobis Moreira

RG: [REDACTED]

Diretor de Exéc. Externas







Associação de Pais e Amigos dos Excepcionais de Ubatuba  
Escola de Educação Especial Exclusiva "Prof.ª Maria Alice Leite da Silva"  
CRCE –Certificado de Regularidade Cadastral de Entidades nº 2563 de 2012  
CMDCA 001/1992 – COMAS Nº001/2004- Pró-Social Nº 4.703/92  
Utilidade Pública Municipal Lei 1162 de 15/05/92.  
Utilidade Pública Estadual Decreto 46502/02.  
Utilidade Pública Federal Portaria 26/01 de 27 de abril de 2001.

**Atividade do dia 04/03/22 - Recorte, colagem e monte seu nome no papelão.**

**Materiais:** Tesoura, cola, revistas, papelão.

**Objetivo:** Desenvolver a oralidade, a percepção visual das letras, estimulando ao raciocínio, identificando os materiais usados, a higiene após o uso da tesoura, da cola, do papelão, reconhecer e estimular a escrita e a higiene, a atenção, a concentração, a autonomia e a coordenação motora.

**Justificativa:** Desenvolve a área do conhecimento das ciências da natureza e humanas, trabalhando o conhecimento das letras, da necessidade de higiene após o uso de materiais, estimulando a capacidade e habilidades mediante ao tato, a fala e a visão, demonstrando a mobilidade referente a coordenação motora.



Folha Nº 74  
Proc Nº 4462/22  
1 120 Rub

**Gabriela**

**Rhuan**



**Jéssica**

**Marina**



Associação de Pais e Amigos dos Excepcionais de Ubatuba  
Escola de Educação Especial Exclusiva "Prof.ª Maria Alice Leite da Silva"  
CRCE –Certificado de Regularidade Cadastral de Entidades nº 2583 de 2012  
CMDCA 001/1992 – COMAS Nº001/2004- Pró-Social Nº 4.703/92  
Utilidade Pública Municipal Lei 1162 de 15/05/92.  
Utilidade Pública Estadual Decreto 46502/02.  
Utilidade Pública Federal Portaria 26/01 de 27 de abril de 2001.

**Atividade do dia 07/03/22 - Poema "Dia Internacional da mulher", pinte os pares de rimas com cores diferentes para cada estrofe.**

**Materiais:** Papel, lápis e lápis de cor.

**Objetivo:** Desenvolver a oralidade, escrever, falar, pintar, estimular ao raciocínio, a imaginação, compreensão, a percepção de cores diferentes, a letra do poema, autonomia e a coordenação motora.

**Justificativa:** Desenvolve a área do conhecimento da linguagem, da matemática, trabalhando essa linguagem também através da fala, da arte, desenvolvendo a capacidade e habilidades mediante ao tato, a fala e a visão, demonstrando a mobilidade referente a coordenação motora e a escrita.



Taylla



Raphael Miguel

**Atividade do dia 08/03/22 - Desenhe a mulher importante para você.**

**Materiais:** Papel, lápis e giz cera.

**Objetivo:** Desenvolver a imaginação, a percepção visual do desenho, estimulando ao raciocínio da imagem desenhada, a expressão, a atenção, a concentração, a autonomia e a coordenação motora.



**Justificativa:** Desenvolve a área do conhecimento da linguagem, trabalhando a expressão em forma de desenho, estimulando a capacidade e habilidades mediante ao tato, a fala e a visão, demonstrando a mobilidade referente a coordenação motora.



Jéssica

Rhuan

Folha Nº 76  
Proc Nº 4462122  
1/20 Rub

#### Atividade do dia 09/03/22 - Colagem de papéis na palavra "Mulher".

Material: Papel, tesoura, cola, lápis.

**Objetivo:** Desenvolver e compreender a palavra, estimulando a imaginação, estimular a atenção ao colar, a memória, a autonomia, a coordenação motora.

**Justificativa:** Desenvolve a área da ciências humanas, trabalhando a colagem de papéis em formato de coração, desenvolvendo e estimulando a capacidade e habilidades mediante ao tato, a fala e a visão, demonstrando a mobilidade referente a coordenação motora.





Associação de Pais e Amigos dos Excepcionais de Ubatuba  
Escola de Educação Especial Exclusiva "Prof.ª Maria Alice Leite da Silva"  
CRCE – Certificado de Regularidade Cadastral de Entidades nº 2563 de 2012  
CMDCA 001/1992 – COMAS Nº001/2004- Pró-Social Nº 4.703/92  
Utilidade Pública Municipal Lei 1162 de 15/05/92.  
Utilidade Pública Estadual Decreto 46502/02.  
Utilidade Pública Federal Portaria 28/01 de 27 de abril de 2001.

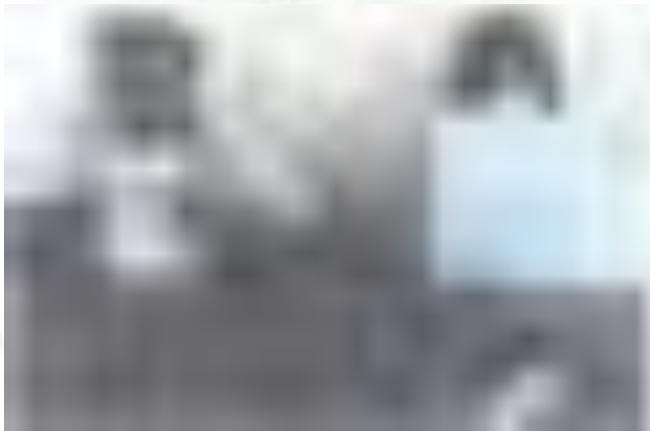

Jéssica, Taylla



Carlos, Rhuan, Luana, Marina, Maria Luiza

Atividade do dia 10/03/22: Cuidados que a mulher gosta e merece.

Folha Nº 77  
Proc Nº 44.621/22

Materiais: Escova de cabelo, shampoo, maquiagem.

Objetivo: Desenvolver a oralidade, os cuidados de higiene, beleza, a percepção interativa com o seu próprio, estimular ao raciocínio, a imaginação, a autonomia e a coordenação motora.

Justificativa: Desenvolve a área do conhecimento da natureza, trabalhando os cuidados de higiene, contribuindo para o aprendizado, incentivando regras sociais, desenvolvendo a criatividade, capacidade e habilidades mediante ao tato, a fala e a visão, demonstrando a mobilidade referente a coordenação motora.



Gabriela



Jéssica





Associação de Pais e Amigos dos Excepcionais de Ubatuba  
Escola de Educação Especial Exclusiva "Prof.ª Maria Alice Leite da Silva"  
CRCE –Certificado de Regularidade Cadastral de Entidades nº 2563 de 2012.  
CMDCA 001/1992 – COMAS Nº001/2004- Pró-Social Nº 4.703/92  
Utilidade Pública Municipal Lei 1162 de 15/05/92.  
Utilidade Pública Estadual Decreto 46502/02.  
Utilidade Pública Federal Portaria 26/01 de 27 de abril de 2001.



Thiago



Jéssica

Folha Nº 78  
Proc Nº 4462/22  
Rub

**Atividade do dia 11/03/22: Recorte e colagem de imagens de presente de mulher.**

**Materiais:** Tesoura, revistas, cola.

**Objetivo:** Desenvolver a oralidade, a imaginação, a percepção visual de imagens tiradas da revista, estimular ao raciocínio, a autonomia e a coordenação motora.

**Justificativa:** Desenvolve a área do conhecimento da linguagem, trabalhando e desenvolvendo a capacidade e habilidades mediante ao tato, a fala e a visão, demonstrando a mobilidade referente a coordenação motora.



Jéssica



Pedro

Rua Manoel da Cruz Barbosa, nº. 226 – Bairro Sumaré – Ubatuba/SP CEP 11.680-000 CNPJ 05.611.1  
Fone/Fax – Dir. Administrativa (12) 3832-5351- Secretária (12) 3833-1809 Email: [apaubatubabrasil@hotmail.com](mailto:apaubatubabrasil@hotmail.com)

*[Handwritten signature]*



Associação de Pais e Amigos dos Excepcionais de Ubatuba  
Escola de Educação Especial Exclusiva "Prof.ª Maria Alice Leite da Silva"  
CRCE - Certificado de Regularidade Cadastral de Entidades nº 2563 de 2012  
CMDCA 001/1992 - COMAS Nº001/2004- Pró-Social Nº 4.703/92  
Utilidade Pública Municipal Lei 1162 de 15/05/92.  
Utilidade Pública Estadual Decreto 46502/02.  
Utilidade Pública Federal Portaria 26/01 de 27 de abril de 2001.

Atividade do dia 14/03/22 - Texto "Minha escola", leitura e escrita.

Materiais: Papel lápis e lápis de cor.

Objetivo: Desenvolver a oralidade, escrever, falar, pintar, estimular ao raciocínio, a imaginação, compreensão e a percepção sobre a escola, a letra do texto, autonomia e a coordenação motora.

Justificativa: Desenvolve a área do conhecimento da linguagem, trabalhando essa linguagem também através da fala, da arte, desenvolvendo a capacidade e habilidades mediante ao tato, a fala e a visão, demonstrando a mobilidade referente a coordenação motora e a escrita.

Folha Nº 39  
Proc Nº 4462/22  
1 20 Feb



Jéssica, Pedro



Breno



Breno

*[Handwritten signatures and initials in blue ink]*





Associação de Pais e Amigos dos Excepcionais de Ubatuba  
Escola de Educação Especial Exclusiva "Prof.ª Maria Alice Leite da Silva"  
CRCE –Certificado de Regularidade Cadastral de Entidades nº 2563 de 2012  
CMDCA 001/1992 – COMAS Nº001/2004- Pró-Social Nº 4.703/92  
Utilidade Pública Municipal Lei 1162 de 15/05/92.  
Utilidade Pública Estadual Decreto 46502/02.  
Utilidade Pública Federal Portaria 26/01 de 27 de abril de 2001.

Atividade do dia 15/03/22 - 15 de Março "Dia da Escola".

Folha Nº 80  
Proc Nº 4462/22  
1/20 Rub

Materiais: Papel, lápis e giz cera.

**Objetivo:** Desenvolver a imaginação, a percepção visual do desenho, estimulando ao raciocínio sobre quem é a professora, a diretora, nome da escola, o que gosta de fazer na escola, estimulando a expressão, a atenção, a concentração, a autonomia e a coordenação motora.

**Justificativa:** Desenvolve a área do conhecimento da linguagem, ciências humanas, trabalhando a expressão falando sobre a escola, estimulando a capacidade e habilidades mediante ao tato, a fala e a visão, demonstrando a mobilidade referente a coordenação motora.

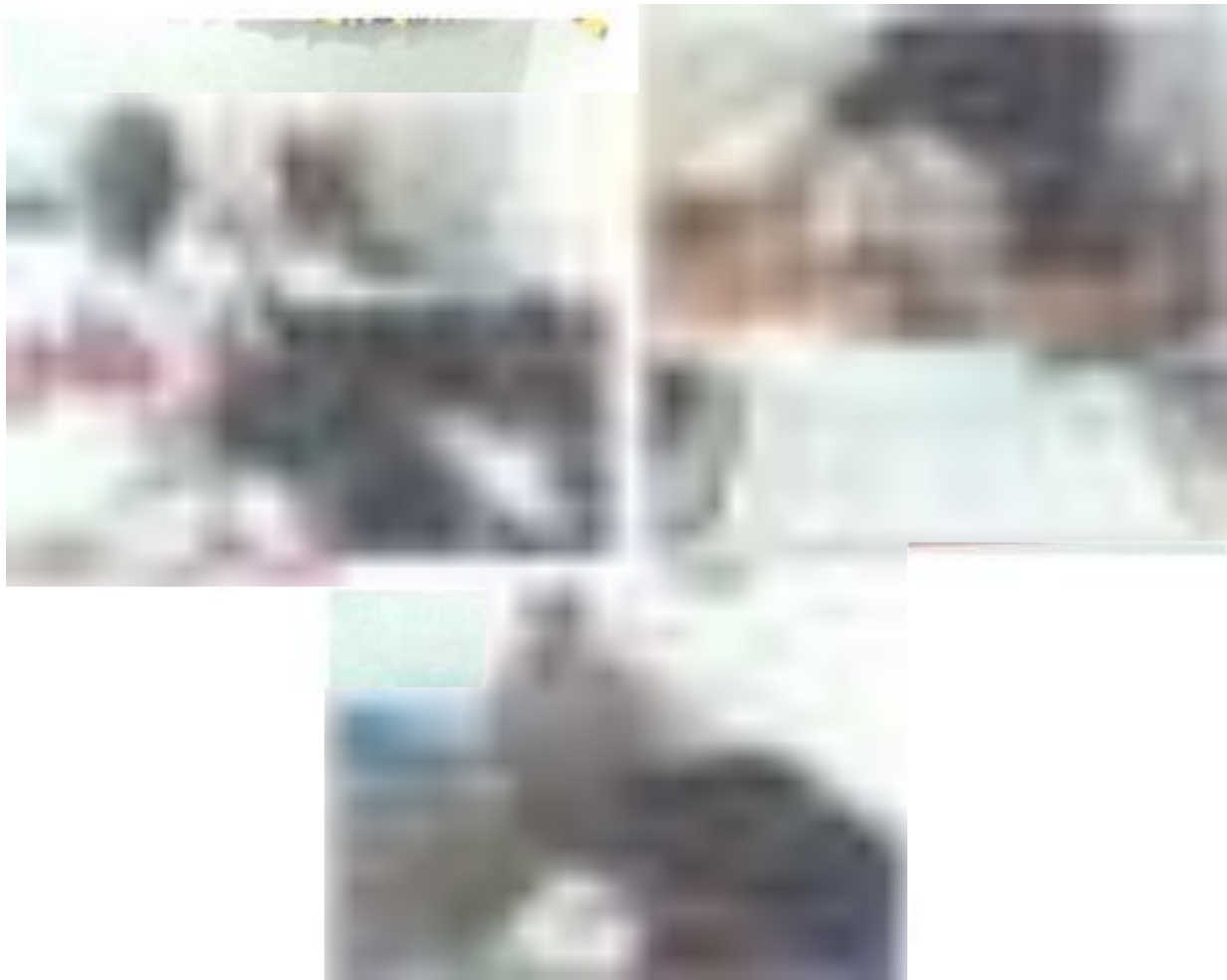

Thiago, Pedro

*[Handwritten signature]*



Associação de Pais e Amigos dos Excepcionais de Ubatuba  
Escola de Educação Especial Exclusiva "Prof.ª Maria Alice Leite da Silva"  
CRCE –Certificado de Regularidade Cadastral de Entidades nº 2563 de 2012  
CMDCA 001/1992 – COMAS Nº001/2004- Pró-Social Nº 4.703/92  
Utilidade Pública Municipal Lei 1162 de 15/05/92.  
Utilidade Pública Estadual Decreto 46502/02.  
Utilidade Pública Federal Portaria 26/01 de 27 de abril de 2001.

Atividade do dia 16/03/22 - Minha escola, escreva o nome de quatro colegas, nome de professores.

Folha Nº 82  
Proc Nº 1462/22

Material: Papel e lápis, giz cera.

Objetivo: Desenvolver e compreender a quantidade, o numeral "4", nomes de alunos e professores, estimulando a escrita, a imaginação, estimular a atenção, a memória, a autonomia, a coordenação motora .

Justificativa: Desenvolve a área da linguagem, da matemática, trabalhando a quantidade, nomes de professores e alunos, desenvolvendo e estimulando a capacidade e habilidades mediante ao tato, a fala e a visão, demonstrando a mobilidade referente a coordenação motora.



Gabriela



Any



Breno

M  
J  
S  
Handwritten signatures and initials in blue ink.





Associação de Pais e Amigos dos Excepcionais de Ubatuba  
Escola de Educação Especial Exclusiva "Prof.ª Maria Alice Leite da Silva"  
CRCE –Certificado de Regularidade Cadastral de Entidades nº 2563 de 2012  
CMDCA 001/1992 – COMAS Nº001/2004- Pró-Social Nº 4.703/92  
Utilidade Pública Municipal Lei 1162 de 15/05/92.  
Utilidade Pública Estadual Decreto 48502/02.  
Utilidade Pública Federal Portaria 28/01 de 27 de abril de 2001.

**Atividade do dia 17/03/22 - Higiene bucal, descobrindo a letra inicial dos desenhos.**

**Materiais:** Papel, escova de dente, lápis, lápis de cor.

**Objetivo:** Desenvolver a oralidade, os cuidados de higiene bucal, a percepção com o cuidado da sua própria boca, identificando a letra inicial dos desenhos e quantos objetos foram pintados, estimular ao raciocínio, a imaginação, a autonomia e a coordenação motora.

**Justificativa:** Desenvolve a área do conhecimento da natureza, matemática, trabalhando os cuidados de higiene, contribuindo para o aprendizado, incentivando regras sociais, desenvolvendo a criatividade, capacidade e habilidades mediante ao tato, a fala e a visão, demonstrando a mobilidade referente a coordenação motora.



Breno



Rhuan, Carlos Henrique

**Atividade do dia 18/03/22 - Pintando quadrados de objetos que tem na sua escola.**

**Materiais:** Papel, lápis e lápis de cor.

**Objetivo:** Desenvolver a oralidade, reconhecimento de objetos que tem na sua escola, estimulando a imaginação, a percepção visual de imagens, ao raciocínio, a autonomia e a coordenação motora.

**Justificativa:** Desenvolve a área do conhecimento da linguagem, trabalhando e desenvolvendo a capacidade e habilidades mediante ao tato, a fala e a visão, demonstrando a mobilidade referente a coordenação motora.



Associação de Pais e Amigos dos Excepcionais de Ubatuba  
Escola de Educação Especial Exclusiva "Prof.ª Maria Alice Leite da Silva"  
CRCE –Certificado de Regularidade Cadastral de Entidades nº 2563 de 2012.  
CMDCA 001/1992 – COMAS Nº001/2004- Pró-Social Nº 4.703/92  
Utilidade Pública Municipal Lei 1162 de 15/05/92.  
Utilidade Pública Estadual Decreto 46502/02.  
Utilidade Pública Federal Portaria 26/01 de 27 de abril de 2001.



Jéssica



Rhuan, Carlos , Luana

Folha Nº 83  
Proc Nº 4462/22  
1/20 Rub

**Atividade do dia 21/03/22: Pintura com as mãos (Dia Internacional do Síndrome de Down).**

**Materiais:** Tintas, pincel, papel.

**Objetivo:** Desenvolver a oralidade, estimular as sensações, ao contato com a tinta nas mãos, a imaginação, compreensão e a percepção sobre a comemoração, ao reconhecimento de cores diferentes, autonomia e a coordenação motora.

**Justificativa:** Desenvolve a área do conhecimento da linguagem, desenvolvendo a capacidade e habilidades mediante ao tato, a audição, a fala e a visão, demonstrando a mobilidade referente a coordenação motora.



Marina





Associação de Pais e Amigos dos Excepcionais de Ubatuba  
Escola de Educação Especial Exclusiva "Prof.ª Maria Alice Leite da Silva"  
CRCE –Certificado de Regularidade Cadastral de Entidades nº 2563 de 2012  
CMDCA 001/1992 – COMAS N°001/2004- Pró-Social N° 4.703/92  
Utilidade Pública Municipal Lei 1162 de 15/05/92.  
Utilidade Pública Estadual Decreto 45502/02.  
Utilidade Pública Federal Portaria 26/01 de 27 de abril de 2001.

Atividade dia 22/03/22 - 22 de Março "Dia da Água", matemática com gotas de água.

Folha N° 84  
Proc N° 4462/22

Materials: Papel e lápis.

Objetivo: Desenvolver a imaginação, a percepção visual do desenho de gotas de água, estimulando ao raciocínio sobre a adição, trabalhando a matemática, reconhecendo os números e quantidade, a atenção, a concentração, a autonomia e a coordenação motora.

Justificativa: Desenvolve a área do conhecimento da linguagem, ciências humanas, trabalhando a expressão falando sobre a água e a matemática, estimulando a capacidade e habilidades mediante ao tato, a fala e a visão, demonstrando a mobilidade referente a coordenação motora.



Rhuan



Breno



Associação de Pais e Amigos dos Excepcionais de Ubatuba  
Escola de Educação Especial Exclusiva "Prof.ª Maria Alice Leite da Silva"  
CRCE – Certificado de Regularidade Cadastral de Entidades nº 2563 de 2012  
CMDCA 001/1992 – COMAS Nº001/2004- Pró-Social Nº 4.703/92  
Utilidade Pública Municipal Lei 1162 de 15/05/92.  
Utilidade Pública Estadual Decreto 46502/02.  
Utilidade Pública Federal Portaria 28/01 de 27 de abril de 2001.

Atividade do dia 23/03/22 - Qual tipo de água serve para beber? Tipos de água.

Material: Papel e lápis, giz cera.

Folha Nº 85  
Proc Nº 4462/22  
1 / 20 Rub

Objetivo: Desenvolver e compreender os tipos de água existente, qual o tipo de água que serve para beber, estimulando a imaginação, a atenção, a memória, a autonomia, a coordenação motora.

Justificativa: Desenvolve a área da linguagem, ciências humanas, reconhecendo os tipos de água, serventia para cada ocasião, desenvolvendo e estimulando a capacidade e habilidades mediante ao tato, a fala e a visão, demonstrando a mobilidade referente a coordenação motora .



Taylla



Raphael Miguel



Any





Associação de Pais e Amigos dos Excepcionais de Ubatuba  
Escola de Educação Especial Exclusiva "Prof.ª Maria Alice Leite da Silva"  
CRCE - Certificado de Regularidade Cadastral de Entidades nº 2563 de 2012  
CMDCA 001/1992 - COMAS Nº001/2004- Pró-Social Nº 4.703/92  
Utilidade Pública Municipal Lei 1162 de 15/05/92.  
Utilidade Pública Estadual Decreto 46502/02.  
Utilidade Pública Federal Portaria 26/01 de 27 de abril de 2001.

**Atividade do dia 24/03/22 - A necessidade que temos no uso da água para as atividades diárias/ Passeio na praia.**

**Materiais:** Escova de dente, louça, copo.

**Objetivo:** Desenvolver a oralidade, os cuidados na higiene, nas atividades diárias, a percepção com o uso necessário da água, estimulando ao raciocínio, a imaginação, a autonomia e a coordenação motora.

**Justificativa:** Desenvolve a área do conhecimento da linguagem, ciências da natureza, trabalhando os cuidados de higiene, as atividades diárias, contribuindo para o aprendizado, incentivando nas regras sociais, desenvolvendo a criatividade, capacidade e habilidades mediante ao tato, a fala e a visão, demonstrando a mobilidade referente a coordenação motora.

Folha Nº 86  
Proc Nº 41462/22  
1/20 Rub



Pedro



Any



Marina



Jessica



Any



Carlos



Associação de Pais e Amigos dos Excepcionais de Ubatuba  
Escola de Educação Especial Exclusiva "Prof.ª Maria Alice Leite da Silva"  
CRCE –Certificado de Regularidade Cadastral de Entidades nº 2563 de 2012  
CMDCA 001/1992 – COMAS Nº001/2004- Prô-Social Nº 4.703/92  
Utilidade Pública Municipal Lei 1182 de 15/05/92.  
Utilidade Pública Estadual Decreto 46502/02.  
Utilidade Pública Federal Portaria 26/01 de 27 de abril de 2001.



Luana



Rhuan



Breno

Folha Nº 87  
Proc Nº 4462112  
1 120 Rubos

**Atividade do dia 25/03/22 - Aprendendo e numerando as mudanças do estado da água.**

**Materiais: Papel, lápis e lápis de cor.**

**Objetivo:** Desenvolver a oralidade, aprendendo as mudanças do estado da água, estimulando a imaginação, ao raciocínio, a percepção visual de imagens, aos números, a autonomia e a coordenação motora.

**Justificativa:** Desenvolve a área do conhecimento da linguagem, matemática, ciências humanas, trabalhando e desenvolvendo a capacidade e habilidades mediante ao tato, a fala e a visão, demonstrando a mobilidade referente a coordenação motora.



Marina



Luana

Rhuan





Associação de Pais e Amigos dos Excepcionais de Ubatuba  
Escola de Educação Especial Exclusiva "Prof.ª Maria Alice Leite da Silva"  
CRCE - Certificado de Regularidade Cadastral de Entidades nº 2563 de 2012  
CMDCA 001/1992 - COMAS Nº001/2004- Pró-Social Nº 4.703/92  
Utilidade Pública Municipal Lei 1162 de 15/05/92.  
Utilidade Pública Estadual Decreto 46502/02.  
Utilidade Pública Federal Portaria 26/01 de 27 de abril de 2001.



Benny



Jéssica

**Atividade do dia 28/03/22 - Pintura facial de palhaço em comemoração ao dia do circo.**

**Materiais:** Tinta facial, som.

**Objetivo:** Desenvolver a oralidade, estimular as sensações, ao contato com a tinta no rosto, a imaginação, a compreensão e a percepção sobre a comemoração, ao reconhecimento de cores diferentes, autonomia e a coordenação motora.

**Justificativa:** Desenvolve a área do conhecimento da linguagem, desenvolvendo a capacidade e habilidades mediante ao tato, a audição, a fala e a visão, demonstrando a mobilidade referente a coordenação motora.



Breno

Pedro e Breno

Lucas Gustavo



Associação de Pais e Amigos dos Excepcionais de Ubatuba  
Escola de Educação Especial Exclusiva "Prof.ª Maria Alice Leite da Silva"  
CRCE - Certificado de Regularidade Cadastral de Entidades nº 2563 de 2012  
CMDCA 001/1992 - COMAS Nº001/2004- Pró-Social Nº 4.703/92  
Utilidade Pública Municipal Lei 1162 de 15/05/92.  
Utilidade Pública Estadual Decreto 46502/02.  
Utilidade Pública Federal Portaria 26/01 de 27 de abril de 2001.

Folha Nº 89  
Proc Nº 11462/22  
1-20 Rub



Taylla



Lucas Gustavo



Rhuan, Luana, Carlos



Jéssica

**Atividade do dia 29/03/22 - Identificando as cores e números de 1 ao 6.**

**Materiais:** Papel, lápis, giz cera.

**Objetivo:** Desenvolver a imaginação, a percepção visual do desenho, estimulando ao raciocínio sobre o numeral de acordo com as cores, trabalhando a matemática, reconhecendo os números e quantidade de 1 ao 6, a atenção, a concentração, a autonomia e a coordenação motora.

**Justificativa:** Desenvolve a área do conhecimento da linguagem, da matemática, trabalhando a expressão falando sobre o palhaço, cores e números, estimulando a capacidade e habilidades mediante ao tato, a fala e a visão, demonstrando a mobilidade referente a coordenação motora.

M  
[Handwritten signature]





Associação de Pais e Amigos dos Excepcionais de Ubatuba  
Escola de Educação Especial Exclusiva "Prof.ª Maria Alice Leite da Silva"  
CRCE –Certificado de Regularidade Cadastral de Entidades nº 2563 de 2012  
CMDCA 001/1992 – COMAS Nº001/2004- Pró-Social Nº 4.703/92.  
Utilidade Pública Municipal Lei 1162 de 15/05/92,  
Utilidade Pública Estadual Decreto 46502/02.  
Utilidade Pública Federal Portaria 26/01 de 27 de abril de 2001.



Pedro



Taylla



Rhuan, Carlos , Luana



João Victor



Breno

**Atividade do dia 30/03/22 - Salto dentro do bambolê (salto de leão no arco de fogo)**

**Material:** Bambolê, fita adesiva, papel amarelo e vermelho.

**Objetivo:** Desenvolver o pulo referente ao leão do circo, reconhecendo as cores de fogo no bambolê, estimulando a imaginação, a atenção, a memória, a autonomia, a coordenação motora.

**Justificativa:** Desenvolve a área da linguagem, ciências humanas, reconhecendo e trabalhando referente ao pulo do leão, estimulando a capacidade e habilidades mediante ao tato, a fala e a visão, demonstrando a mobilidade referente a coordenação motora.



Associação de Pais e Amigos dos Excepcionais de Ubatuba  
Escola de Educação Especial Exclusiva "Prof.ª Maria Alice Leite da Silva"  
CRCE –Certificado de Regularidade Cadastral de Entidades nº 2563 de 2012  
CMDCA 001/1992 – COMAS Nº001/2004- Pró-Social Nº 4.703/92  
Utilidade Pública Municipal Lei 1162 de 15/05/92.  
Utilidade Pública Estadual Decreto 46502/02.

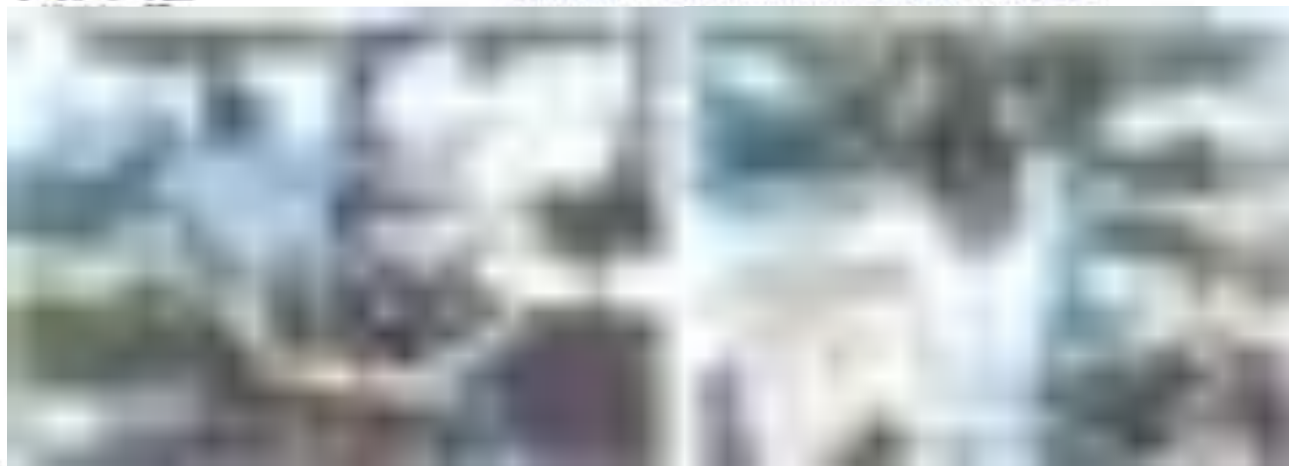

Lucas Gustavo

Luana



Carlos



Rhuan

Folha Nº 92  
Proc Nº 4462/22  
1/20 Rub 

**Atividade do dia 31/03/22: Atividades diária de um circense.**

**Materiais: Água, comida, roupa.**

**Objetivo:** Desenvolver a oralidade, os cuidados na higiene, nas atividades diárias, a percepção das atividades cotidianas, se lavar, se alimentar, trocar de roupa... estimulando ao raciocínio, a imaginação, a autonomia e a coordenação motora.

**Justificativa:** Desenvolve a área do conhecimento da linguagem, ciências da natureza, trabalhando os cuidados de higiene, as atividades diárias, contribuindo para o aprendizado, incentivando nas regras sociais, desenvolvendo a criatividade, capacidade e habilidades mediante ao tato, a fala e a visão, demonstrando a mobilidade referente a coordenação motora.







Associação de Pais e Amigos dos Excepcionais de Ubatuba  
Escola de Educação Especial Exclusiva "Prof.ª Maria Alice Leite da Silva"  
CRCE – Certificado de Regularidade Cadastral de Entidades nº 2563 de 2012  
CMDGA 001/1992 – COMAS Nº001/2004- Pró-Social Nº 4.703/92  
Utilidade Pública Municipal Lei 1162 de 15/05/92.  
Utilidade Pública Estadual Decreto 46502/02.  
Utilidade Pública Federal Portaria 26/01 de 27 de abril de 2001.



Pedro

Thiago

Carlos, Luana, Carlos

Folha Nº 92  
Proc Nº 4462/22  
Nº 1 / 20 Rub 2

### Atividades Funcionais



João Victor (Colhendo Frutas)



Varrer



Gabriela (Jogo da memória)

M



Associação de Pais e Amigos dos Excepcionais de Ubatuba  
Escola de Educação Especial Exclusiva "Prof.ª Maria Alice Leite da Silva"  
CRCE - Certificado de Regularidade Cadastral de Entidades nº 2583 de 2012  
CMDCA 001/1992 - COMAS Nº001/2004- Pró-Social Nº 4.703/92  
Utilidade Pública Municipal Lei 1162 de 15/05/92.  
Utilidade Pública Estadual Decreto 46502/02.  
Utilidade Pública Federal Portaria 26/01 de 27 de abril de 2001.



Raphael Miguel (Dança)



Benny, Jéssica (Quebra cabeça)

Folha Nº 93  
Proc Nº 4462/22  
1 120 Rub

### Atividades ( Grupo 1)

*[Handwritten signature and scribbles]*





Associação de Pais e Amigos dos Excepcionais de Ubatuba  
Escola de Educação Especial Exclusiva "Prof.ª Maria Alice Leite da Silva"  
CRCE - Certificado de Regularidade Cadastral de Entidades nº 2583 de 2012  
CMDCA 001/1992 - COMAS Nº001/2004- Pró-Social Nº 4.703/92  
Utilidade Pública Municipal Lei 1162 de 15/05/92.  
Utilidade Pública Estadual Decreto 46502/02.  
Utilidade Pública Federal Portaria 2



Thiago (Folheando revistas)

Gabriela (Autoreconhecimento)

Nº 94  
Nº 4462/22  
1 120 Rub



Maria Luiza (Dia da Mulher)



Thiago (Autocuidado)

*[Handwritten signatures and scribbles in blue ink, including a large signature at the bottom and a vertical scribble on the right side.]*



Associação de Pais e Amigos dos Excepcionais de Ubatuba  
Escola de Educação Especial Exclusiva "Prof.ª Maria Alice Leite da Silva"  
CRCE – Certificado de Regularidade Cadastral de Entidades nº 2583 de 2012  
CMDCA 001/1992 – COMAS Nº001/2004- Pró-Social Nº 4.703/92  
Utilidade Pública Municipal Lei 1162 de 15/05/92.  
Utilidade Pública Estadual Decreto 46502/02.  
Utilidade Pública Fed

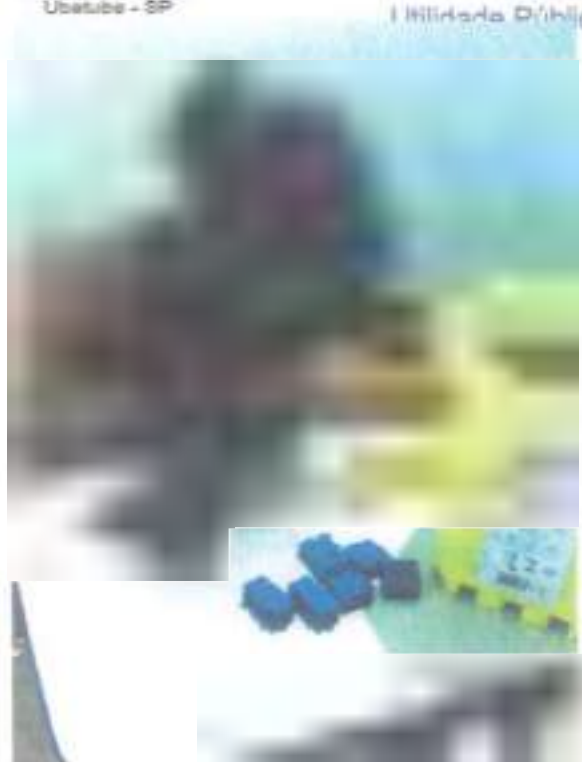

Marina ( Legos 3 cores)



Any ( Garrafa sensorial)



Breno (Números e cores)



João Victor ( Varrendo)



Lucas Gustavo (Dia do circo)

(Grupo 2)

Rua Manoel da Cruz Barbosa, nº. 226 – Bairro Sumaré – Ubatuba/SP CEP 11.680-000 CNPJ 66.511.156/000-22  
Fone/Fax- Dir. Administrativa (12) 3832-5351- Secretaria (12) 3833-1009 Email: [apaeeubatuba@brasil.com](mailto:apaeeubatuba@brasil.com)





Associação de Pais e Amigos dos Excepcionais de Ubatuba  
Escola de Educação Especial Exclusiva "Prof.ª Maria Alice Leite da Silva"  
CRCE – Certificado de Regularidade Cadastral de Entidades nº 2563 de 2012  
CMDCA 001/1992 – COMAS Nº001/2004- Pró-Social Nº 4.703/92  
Utilidade Pública Municipal Lei 1162 de 15/05/92.  
Utilidade Pública Estadual Decreto 46502/02.  
Utilidade Pública Federal Portaria 26/01 de 27 de abril de 2001



Taylla (Cores e números)    Jéssica (Seu nome no papelão)    Pedro (presente de mulher)



Rhuan (Dia da escola)



Carlos Henrique (Arco de Fogo)

Folha Nº 36  
Proc Nº 4462122  
1 120 Rub.



Associação de Pais e Amigos dos Excepcionais de Ubatuba  
Escola de Educação Especial Exclusiva "Prof.ª Maria Alice Leite da Silva"  
CRCE –Certificado de Regularidade Cadastral de Entidades nº 2563 de 2012  
CMDCA 001/1992 – COMAS Nº001/2004- Pró-Social Nº 4.703/92  
Utilidade Pública Municipal Lei 1162 de 15/05/92  
Utilidade Pública Estadual Decreto 46502/02.  
Utilidade Pública Federal Portaria 26/01 de 27 de abril de 2001.

Educação Física (Professor Fábio) *Folha Nº 97*  
*Proc Nº 4462/22*  
*120 Rubro*



Capoeira/ Desenvolvimento motor



Jogo da amarelinha/ Equilíbrio



Acerte o alvo/ Pontaria

*[Handwritten signature]*





Associação de Pais e Amigos dos Excepcionais de Ubatuba  
Escola de Educação Especial Exclusiva "Prof.ª Maria Alice Leite da Silva"  
CRCE – Certificado de Regularidade Cadastral de Entidades nº 2563 de 2012  
CMDCA 001/1992 – COMAS Nº001/2004- Prò-Social Nº 4.703/92  
Utilidade Pública Municipal Lei 1162 de 15/05/92.  
Utilidade Pública Estadual Decreto 46502/02.  
Utilidade Pública Federal Portaria 26/01 de 27 de abril de 2001.

Folha Nº 98  
Proc Nº 4462/22  
1/20 Rubr



Passa a bola/ Vôlei adaptado/ Tempo e reação



Jogo do Dominó/ Concentração

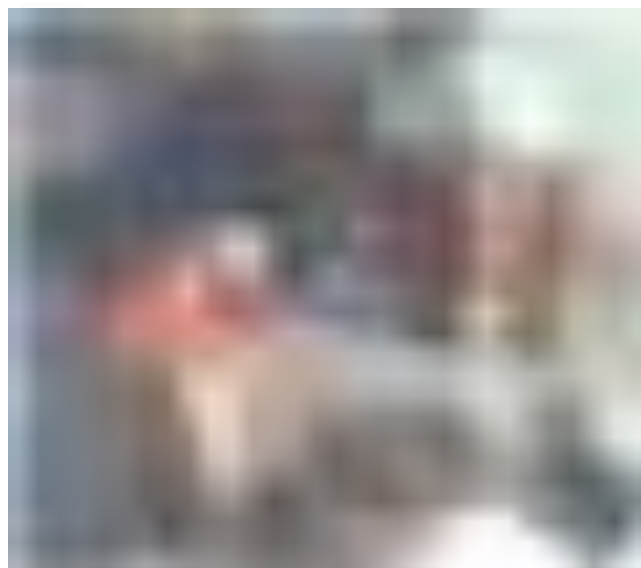

Jogo da cores/ Memorização



Jogo do Taco/ Concentração e pontaria

*[Handwritten signature]*



Associação de Pais e Amigos dos Excepcionais de Ubatuba  
Escola de Educação Especial Exclusiva "Prof.ª Maria Alice Leite da Silva"  
CRCE - Certificado de Regularidade Cadastral de Entidades nº 2563 de 2012  
CMDCA 001/1992 - COMAS Nº001/2004- Pró-Social Nº 4.703/92  
Utilidade Pública Municipal Lei 1162 de 15/05/92.  
Utilidade Pública Estadual Decreto 46502/02.  
Utilidade Pública Federal Portaria 26/01 de 27 de abril de 2001.

Folha Nº 99  
Proc Nº 4462/22  
1/20 Rub



Praia com alunos/ Socialização



Dia do Circo/ Brincadeiras



Jogo da vareta/ Coordenação motora fina



Jogo de quebra cabeça/ Concentração





Associação de Pais e Amigos dos Excepcionais de Ubatuba  
Escola de Educação Especial Exclusiva "Prof.ª Maria Alice Leite da Silva"  
CRCE – Certificado de Regularidade Cadastral de Entidades nº 2563 de 2012  
CMDCA 001/1992 – COMAS Nº001/2004- Pró-Social Nº 4.703/92  
Utilidade Pública Municipal Lei 1162 de 15/05/92.  
Utilidade Pública Estadual Decreto 46502/02.  
Utilidade Pública Federal Portaria 26/01 de 27 de abril de 2001.

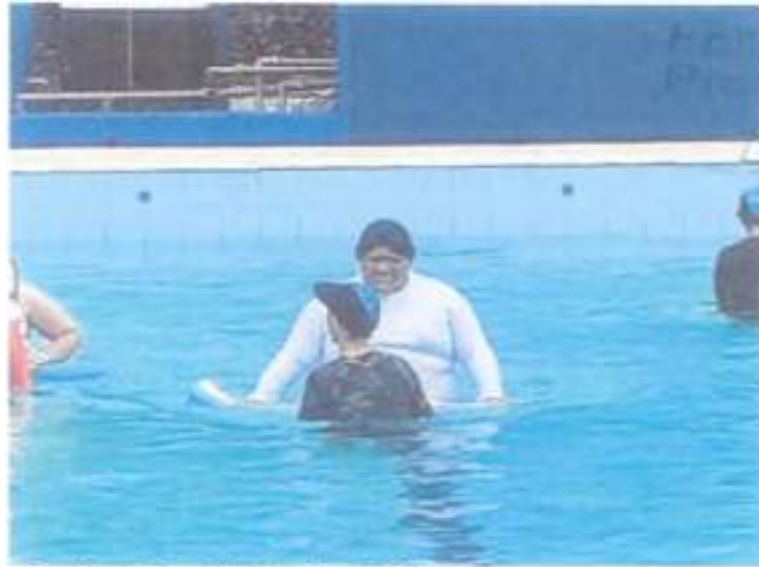

Projeto Nº 100  
Piscina Nº 4462/22  
130 Pubs

Projeto Píe / Natação- iniciação

*Sônia Aparecida de Angelis Moreira*  
**Sônia Aparecida de Angelis Moreira**  
Diretor de Escola  
RG [REDACTED]

*[Handwritten signature]*

*[Handwritten signature]*



### RELAÇÃO DE BENEFICIADOS/PARTICIPANTES ATENDIDOS PELO PROJETO

Entidade: **ASSOCIAÇÃO DE PAIS E AMIGOS DOS EXCEPCIONAIS DE UBATUBA**  
Projeto: **TERMO DE COLABORAÇÃO 203/2019**  
Período: **MARÇO/2022**

	NOME	
	Any Souza Oliveira	
	Benny Matheus Gonçalves dos Santos	
	Breno Silva Rodrigues	
	Carlos Henrique Almeida Soares	
	Cleber Góis da Silva	
	Gabriela Torres Barbosa	
	Jessica de Souza Oliveira	
	João Victor da Silva Ferreira	
	Katel de Carvalho	
	Luana de Lima Souza	
	Lucas Gustavo do Prado Alves Santos	
	Marcos Paulo Souza Lino	
	Maria Lulza da Silva Mello	
	Marina Dias Vicente	
	Miguel Castro da Silva	
	Pedro Arthur Felix Ferreira	
	Raphael Miguel Gouvêa Queiroz	
	Rhuan Surlano de Souza Carneiro	
	Taylla Vicente Araujo da Silva	
	Thiago Santos Freitas	

RESPONSÁVEL: **SÔNIA APARECIDA DE ANGELIS MOREIRA**  
CPF: [REDACTED]  
CARGO: **Diretor de Escola**  
ASSINATURA: *Sônia Aparecida de Angelis Moreira*

Folha Nº 101  
Proc Nº 4462/22  
120 Rub  
*[Handwritten signature]*





APLICACAO	REVISOR	NOTA OU PONTO	FALHAS	Dias
				03
				04
				05
				06
				07
				08
				09
				10
				11
				12
				13
				14
				15
				16
				17
				18
				19
				20
				21
				22
				23
				24
				25
				26
				27
				28
				29
				30
				31
				32
				33
				34
				35
				36
				37
				38
				39
				40
				41
				42
				43
				44
				45
				46
				47
				48
				49
				50
				51
				52
				53
				54
				55
				56
				57
				58
				59
				60

03 Parcellar - separa os seus nomes em sílabas e escreve identificando a quantidade de letras.

04 fonema e mente com as letras do seu nome, colocando no papaleto a palavra 'mente' e no fonema 'mente' pintando para as cores diferentes.

05 Desenhar as palavras importantes para você.

06 Presença, retirar a letra do lado da palavra: "mulher".

10 Curiosidade que a mulher gosta e mania (colado mequidam)

11 Paralelo e obliqua de palavras da mulher.

14 Letra " minha palavra" escreva a palavra do lado.

15 Dia da família -o "família" escreva o significado na palavra?

O que sua mãe fez para você?

16 Minha mãe -> nome da mãe e do pai.

17 Pintar em cores as palavras que se relacionam em um círculo da mesma cor que os quadrados das palavras que tem na mesma.

21 Pintura de diferentes cores com um nome -> Dia internacional do aniversário da mulher da água.

23 Faca "mãe" -> no tipo de água que serve para beber.

24 A razão desta que temos no dia da água para os diferentes tipos de água na água.

25 Mudanças dos estados de água (sólido, líquido e gasoso)

28 Palavra "Palavra" (Do tipo: "palavra")

29 Palavras com o mesmo significado.

30 Palavra "Palavra" (Do tipo: "palavra")

31 Palavra "Palavra" (Do tipo: "palavra")

ALIAS PREVISTAS 21 ALIAS DADAS 21

Encerrado em 31 de Março de 2022

*[Assinatura]*

Sônia A. de Fátima Moreira

*[Assinatura]*



CURSO Seviés Iniciais M1 ANO TURMA

NÚMERO  
 NOME DO ALUNO  
Isabela - 261.636.112 Manhã

Matr. N°	Nome do Aluno	Nº	Org. M.
3	1 ANY SOUSA OLIVEIRA	00	1
5	2 RAFAEL MIGUEL GOUVEIA DE QUEIROZ	00	0
5	3 TAYLLA VICENTE APALUD DA SILVA	00	4
5	4 THIAGO SANTOS FREITAS	00	3

9			
10			
11			
12			
13			
14			
15			
16			
17			
18			
19			
20			
21			
22			
23			
24			
25			
26			
27			
28			
29			
30			
31			
32			
33			
34			
35			
36			
37			
38			
39			
40			
41			
42			
43			
44			
45			
46			
47			
48			
49			
50			
51			
52			
53			
54			
55			
56			

Folha Nº 104  
 Proc Nº 4162122

1 Resposta Todas

Org. M.	Resposta	Anotação de frequência de acerto
1	---	
2	FFC	
3	FFC	
4	FFC	
5		
6		
7		
8		
9		
10		
11		
12		
13		
14		
15		
16		
17		
18		
19		
20		
21		
22		
23		
24		
25		
26		
27		
28		
29		
30		
31		
32		
33		
34		
35		
36		
37		
38		
39		
40		
41		
42		
43		
44		
45		
46		
47		
48		
49		
50		
51		
52		
53		
54		
55		
56		

*Isabela*

*[Signature]*

1	03	Preparando letras do seu nome em revistas e alicate, identificando a quantidade de letras
2		
3		
4	04	Recorte e monte com as letras o seu nome colocando no papelão
5		
6	04	Poesia "Dia Internacional da mulher" pintando frases de cores diferentes
7		
8	08	Desenho da mulher importante para você.
9		
10	09	Frases, recorte e cole as letras da palavra "mulher".
11		
12	10	Cuidados que a mulher gosta e merece (cabelo maquiagem)
13		
14		
15	11	Recorte e colagem de presente de mulher.
16		
17	14	Letras "muito exata" escrita e leitura do texto.
18		
19	15	Dia da escola - o Pergunta: A sua? estudo na escola? O que eu gosto de fazer na escola?
20		
21		
22	16	Minha escola - o nome da escola, professores e de 4 colegas.
23		
24	17	Pintar os deslizes de higiene bucal e identificando os itens com os nomes
25		
26	18	Pintando os quadradinhos das coisas que tem na escola.
27		
28	21	Pintura de diferentes cores com as mãos - Dia Internacional do Sorocego de Dalt.
29		
30	22	Contando gotas de água (matemática) na divisível da água
31		
32	23	Faca um "x" no tipo de água que serve para beber.
33		
34	24	A necessidade que temos no uso da água para as atividades diárias. Vassio na praia.
35		
36		
37	25	Mudanças dos estados da água (plasticina, solidificação e fusão)
38		
39	28	Pintura facial (Dia do uso 27/02)
40		
41	29	Identificando cores e números de 1 ao 5 (Pintura de cores diferentes)
42		
43	30	Salto dentro do bambolê (Salto do pé no ar de fogo)
44		
45	31	Atividades diárias de um círculo

Folha No 105  
 Proc No 4467/22  
 1/20 Rub

AULAS PREVISTAS 21 - AULAS DADAS 21

Encerrado em 31 de maio de 2022

*[Assinatura]*  
 Sônia A. de Almeida Moreira  
 RE: [Redigido]  
 Diretora de Escola

*[Assinatura]*



NOME DO ALUNO		RA		Disc RA	
5	1	CARLOS HENRIQUE ALMEIDA SOARES	000		8
5	2	CLEBER GONS DA SILVA	000		0
1	3	GABRIELA TORRES BARBOSA	000		4
5	5	JOAO VICTOR DA SILVA FERREIRA	000		8
3	4	MIGUEL CASTRO DA SILVA	000		0
6					
7					
8					
9					
10					
11					
12					
13					
14					
15					
16					
17					
18					
19					
20					
21					
22					
23					
24					
25					
26					
27					
28					
29					
30					
31					
32					
33					
34					
35					
36					
37					
38					
39					
40					
41					
42					
43					
44					
45					
46					
47					
48					
49					
50					
51					
52					
53					
54					
55					
56					
57					

Atuação da frequência às aulas

Números	Atuação
3	
4	
5	
6	
7	
8	
9	Folha Nº <u>106</u>
10	Proc Nº <u>4962122</u>
11	
12	
13	
14	
15	
16	
17	
18	
19	
20	
21	
22	
23	
24	
25	
26	
27	
28	
29	
30	
31	
32	
33	
34	
35	
36	
37	
38	
39	
40	
41	
42	
43	
44	
45	
46	
47	
48	
49	
50	
51	
52	
53	
54	
55	
56	
57	

*[Handwritten signature and mark]*

ALICOT Nº	Mês	CONTEÚDO	Dias	RESUMO
	1		03	Preparando letreiros de seu nome em revistas e círculo identificando a quantidade de letreiros.
	2			
	3			
	4		04	Recorta e monta com colagem o seu nome colando no papel.
	5			
	6		07	Nome "Dia Internacional da Mulher" pintando frases com cores diferentes.
	7			
	8			
	9		08	Desenho da mulher importante para você.
	10			
	11		09	Prepara, recorta e cola as letreiros da palavra "mulher".
	12			
	13		10	Cuidados que a mulher gosta e merece / cabelos, maquiagem.
	14			
	15		11	Recorta e colagem de produtos de mulher.
	16			
	17		14	Letras "minha escola" escrita e letreiros do texto.
	18			
	19		15	Dia da escola - o Pequeno: Eu sou? estudo na escola? ... O que eu gosto de fazer na escola? ...
	20			
	21			
	22		16	Minha escola - o Nome da escola, professores e de 4 colegas.
	23			
	24		17	Pintar os objetos de higiene bucal e identificar as iniciais dos nomes.
	25			
	26		18	Pintando os quidridinhos das coisas que tem na escola.
	27			
	28		21	Pintura de diferentes cores com as mãos - Dia Internacional do Trabalho.
	29			
	30		22	Contando gotas de água (matemática) no mundo da água.
	31			
	32		23	Faça um 'x' no tipo de água que serve para beber.
	33			
	34		24	A necessidade que temos em usar a água para as atividades diárias.
	35			
	36			
	37		25	Mudanças dos estados da água (evaporação, solidificação e fusão).
	38			
	39		28	Pintura facial (dia do circo - 27/03).
	40		29	Identificando cores e números de 1 ao 6 (pintura de cores diferentes).
	41			
	42		30	Salto dentro do bambolê (salto do leão no ano de feço).
	43			
	44		31	Atividades diárias de um criança.
	45			
	46			
	47			
	48			
	49			
	50			
	51			
	52			
	53			
	54			
	55			
	56			
	57			
	58			
	59			
	60			

Folha Nº 107  
 Proc Nº 4462122  
 1/20 Rub

AULAS PREVISTAS 21 - AULAS DADAS 21

Encerrado em 21 de março de 2022

Sônia A. de Angelis Moreira  
 RG [Redacted]  
 Diretora do Ensino



Séries iniciais M ANO TURMA

DISCIPLINA Todas

NOME DO ALUNO

Sala 261.636.658 Jardim

Nº	Nome do Aluno	RA	Diq RA
1	LUANA LIMA DE SOUZA	000 [redacted]	4
2	LUCAS GUSTAVO DO PRADO ALVES SANTOS	000 [redacted]	0
3	MARCOS PAULO DE SOUZA LIND	000 [redacted]	4
4	MARIA LUZA DA SILVA MELLO	000 [redacted]	2
5	MARINA DIAS VICENTE	000 [redacted]	X
6	RHUAN SURIANO DE SOUZA	000 [redacted]	X

Anotação da frequência em aulas dadas

3 4 2 8 9 10 11 12 13 14 15 16 17 18 19 20 21 22 23 24 25 26 27 28 29

1 C C C C C C C C C C L C C F F F L C C C C C C  
 2 F F F F F F F F F F F F F F F F C C F C F  
 3 F  
 4 F F C C C C F F C C F F F F F F F F F F F F  
 5 C C C C C C C C F F F C C C F C C C L C C C  
 6 C C C C C C C C C C C C F C C C C C C C C C

Folha Nº 108  
Proc Nº 4462/22

[Handwritten signature]

[Large diagonal line across the bottom right of the page]

[Handwritten signature]

