



**Associação de Pais e Amigos dos Excepcionais de Ubatuba**  
**Escola de Educação Especial Exclusiva "Profª Maria Alice Leite da Silva"**

CRCE - Certificado de Regularidade Cadastral de Entidades nº 2563 de 2012  
CMDCA 001/1992 - COMAS Nº001/2004- Pró-Social Nº 4 703/92  
Utilidade Pública Municipal Lei 1162 de 15/05/92.  
Utilidade Pública Estadual Decreto 46502/02,  
Utilidade Pública Federal Portaria 26/01 de 27 de abril de 2001.



Folha nº	58
Proc. Nº SF/	9388 /20 22
/ /20	Rub. <i>100</i>

# Relatório

# Prefeitura

**Julho/2022**

*Handwritten signature*

Folha nº 59  
Proc. Nº SF/ 9788 / 22  
Jaw



**Associação de Pais e Amigos dos Excepcionais de Ubatuba  
Escola de Educação Especial Exclusiva "Profª Maria Alice Leite da Silva"**

CRCE - Certificado de Regularidade Cadastral de Entidades nº 2563 de 2012  
CMDCA 001/1992 - COMAS Nº001/2004- Prô-Social Nº 4.703/92  
Utilidade Pública Municipal Lei 1182 de 15/05/92  
Utilidade Pública Estadual Decreto 46502/02  
Utilidade Pública Federal Portaria 26/01 de 27 de abril de 2001

## Atividades do mês de Julho/2022

### Plano diário dia 01/07/2022

**Atividade dia 01/07/2022: Escolhe as peças de roupas que você deve usar.**

**Materiais:** Papel, lápis, lápis de cor.

**Objetivo:** Desenvolver a oralidade, a escrita, estimular ao raciocínio, a imaginação, compreensão do tema, a autonomia em escolher as roupas de frio, a coordenação motora.

**Justificativa:** Desenvolve a área do conhecimento da linguagem, ciências humanas, trabalhando a fala e o raciocínio, compreensão do tema, a capacidade e habilidades mediante ao tato, a fala e a visão, demonstrando a mobilidade referente a coordenação motora.

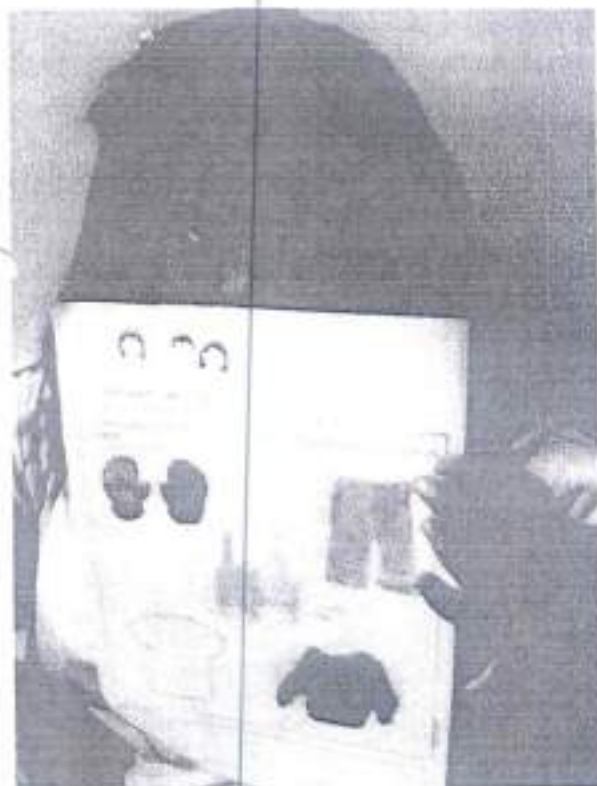

Luana



Rhuan

*Handwritten signature or initials.*

Folha nº	60
Proc. Nº SF/	9788 /20 52
_____ /20 _____ Rub	gouve



**Associação de Pais e Amigos dos Excepcionais de Ubatuba  
Escola de Educação Especial Exclusiva "Profª Maria Alice Leite da Silva"**

CRCE – Certificado de Regularidade Cadastral de Entidades nº 2563 de 2012

CMDCA 001/1992 – COMAS Nº001/2004- Pro-Social Nº 4 703/92

Utilidade Pública Municipal Lei 1162 de 15/05/92

Utilidade Pública Estadual Decreto 48502/02

Utilidade Pública Federal Portaria 26/01 de 27 de abril de 2001.

**Atividade do dia 01/07/2022: Usando peças de roupas do inverno.**

**Materiais:** Roupas: cachecol, touca.

**Objetivo:** Desenvolver e estimular ao raciocínio, a imaginação, compreensão do tema, a autonomia em escolher as roupas, a coordenação motora.

**Justificativa:** Desenvolve a área do conhecimento da linguagem visual, ciências humanas, trabalhando a fala e o raciocínio, compreensão do tema, a capacidade e habilidades mediante ao tato, a fala e a visão, demonstrando a mobilidade referente a coordenação motora.



Any



João Victor

*Handwritten signature and initials in the bottom right corner.*

Folha nº	61
Proc. Nº SFV	9788 /2022
_____/_____/_____	Rub. <i>João</i>



**Associação de Pais e Amigos dos Excepcionais de Ubatuba  
Escola de Educação Especial Exclusiva "Profª Maria Alice Leite da Silva"**

CRCE – Certificado de Regularidade Cadastral de Entidades nº 2563 de 2012  
 CMDCA 001/1992 – COMAS Nº001/2004- Pró-Social Nº 4.703/92  
 Utilidade Pública Municipal Lei 1162 de 15/05/92  
 Utilidade Pública Estadual Decreto 46502/02  
 Utilidade Pública Federal Portaria 26/01 de 27 de abril de 2001

**Plano semanal do dia 04 ao dia 08/07/2022**

**Atividade dia 04/07/2022: Texto: Estações do ano, circule e pinte as estações.**

**Materiais:** Papel, lápis, giz cera.

**Objetivo:** Desenvolver a oralidade, estimular ao raciocínio, a imaginação, reconhecer as estações do ano, as cores, a leitura, a autonomia e a coordenação motora.

**Justificativa:** Desenvolve a área do conhecimento da linguagem, ciências humanas, trabalhando a fala e o raciocínio, desenvolvendo o tema das estações, a capacidade e habilidades mediante ao tato, a fala e a visão, demonstrando a mobilidade referente a coordenação motora.



**Rhuan**



**Carlos**

*Handwritten signature and initials.*

Publicar	62
Proc. Nº SI/	9788 /1022
1/20	Rev. Jane



**Associação de Pais e Amigos dos Excepcionais de Ubatuba**  
**Escola de Educação Especial Exclusiva "Profª Maria Alice Leite da Silva"**

CRCE - Certificado de Regularidade Cadastral de Entidades nº 2563 de 2012

CMDCA 001/1992 - COMAS Nº001/2004- Pró-Social Nº 4.703/92

Utilidade Pública Municipal Lei 1182 de 15/05/92.

Utilidade Pública Estadual Decreto 48502/02.

Utilidade Pública Federal Portaria 26/01 de 27 de abril de 2001.



**Marina, Rhuan, Luana**

63  
Proc. N° 531 9788 17022  
/20 Rub. *grise*



**Associação de Pais e Amigos dos Excepcionais de Ubatuba  
Escola de Educação Especial Exclusiva "Profª Maria Alice Leite da Silva"**

CRCE - Certificado de Regularidade Cadastral de Entidades nº 2563 de 2012

CMDCA 001/1992 - COMAS Nº001/2004- Pró-Social Nº 4 703/92

Utilidade Pública Municipal Lei 1162 de 15/05/92.

Utilidade Pública Estadual Decreto 46502/02.

Utilidade Pública Federal Portaria 26/01 de 27 de abril de 2001.

**Atividade do dia 04/07/2022: Pinte as estações do ano com as cores correspondentes: Outono (marrom), Primavera (verde), Verão (amarelo), Inverno (azul).**

**Materiais:** Papel, lápis de cor.

**Objetivo:** Desenvolver a oralidade, estimular ao raciocínio, a imaginação, reconhecer as estações do ano, as cores, a autonomia e a coordenação motora.

**Justificativa:** Desenvolve a área do conhecimento da linguagem visual, ciências humanas, trabalhando a fala e o raciocínio, desenvolvendo o tema das estações, a capacidade e habilidades mediante ao tato, a fala e a visão, demonstrando a mobilidade referente a coordenação motora.



**João Victor**



*Handwritten signature*



**Associação de Pais e Amigos dos Excepcionais de Ubatuba**  
**Escola de Educação Especial Exclusiva "Profª Maria Alice Leite da Silva"**

CRCE - Certificado de Regularidade Cadastral de Entidades nº 2563 de 2012  
CMDCA 001/1992 - COMAS Nº001/2004 - Pró-Social Nº 4.703/92  
Utilidade Pública Municipal Lei 1162 de 15/05/92  
Utilidade Pública Estadual Decreto 46502/02  
Utilidade Pública Federal Portaria 26/01 de 27 de abril de 2001

**Atividade dia 05/07/2022: Contando as letras, palavras.**

**Materiais:** Papel, lapis, número móvel, giz cera.

**Objetivo:** Desenvolver a percepção dos números, quantidade de letras das palavras das estações do ano, estimulando a autonomia, a atenção, a concentração e a coordenação motora.

**Justificativa:** Desenvolve a área do conhecimento da linguagem, da matemática, trabalhando a percepção dos números, reconhecimento do tema, estimulando a capacidade e habilidades mediante ao tato, a fala e a visão, demonstrando a mobilidade referente a coordenação motora.



Marina



Pedro

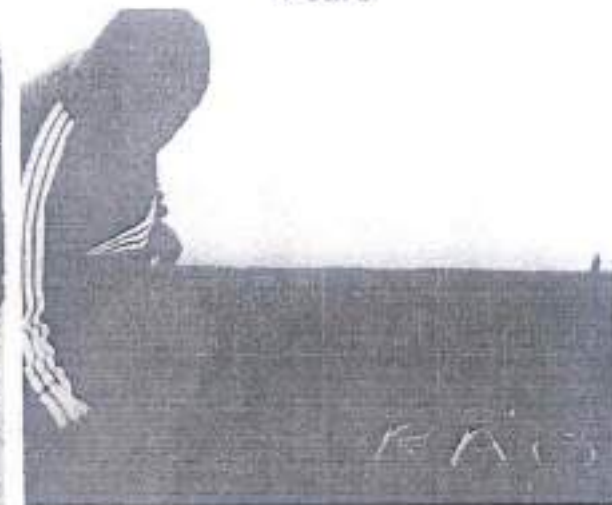

*Handwritten signature and initials.*

Folha nº 65  
Proc. Nº SF/ 9288 /2002  
/ /20 Rub gaw



**Associação de Pais e Amigos dos Excepcionais de Ubatuba**  
**Escola de Educação Especial Exclusiva "Profª Maria Alice Leite da Silva"**

CRCE - Certificado de Regularidade Cadastral de Entidades nº 2563 de 2012  
CMDCA 001/1992 - COMAS Nº001/2004- Pró-Social Nº 4.703/92  
Utilidade Pública Municipal Lei 1162 de 15/05/92.  
Utilidade Pública Estadual Decreto 46502/02.  
Utilidade Pública Federal Portaria 26/01 de 27 de abril de 2001.



**Marina, Rhuan, Luana**

*Handwritten signature and initials.*



Folha nº	66
Proc. Nº SEI	4788
	1/2022



**Associação de Pais e Amigos dos Excepcionais de Ubatuba**  
**Escola de Educação Especial Exclusiva "Profª Maria Alice Leite da Silva"**

CRCE – Certificado de Regularidade Cadastral de Entidades nº 2563 de 2012.

CMDCA 001/1992 – COMAS Nº001/2004- Pró-Social Nº 4.703/92

Utilidade Pública Municipal Lei 1162 de 15/05/92.

Utilidade Pública Estadual Decreto 48502/02

Utilidade Pública Federal Portaria 26/01 de 27 de abril de 2001.

**Atividade do dia 05/07/2022: Ligando os números as figuras das estações.**

**Material:** Papel, giz de cera.

**Objetivo:** Desenvolver a percepção dos números, quantidade de figuras das estações do ano, estimulando a autonomia, a atenção, a concentração e a coordenação motora.

**Justificativa:** Desenvolve a área do conhecimento da linguagem, da matemática, trabalhando a percepção dos números, reconhecimento do tema, estimulando a capacidade e habilidades mediante ao tato, a fala e a visão, demonstrando a mobilidade referente a coordenação motora.



**Thiago**



**João Victor**

*Handwritten signature and date:*  
5/7/22  
R. Silva

Folha nº 67  
Proc. Nº SEI 9788 / 2022  
1 / 20 / 2022  
Rui: gomes



**Associação de Pais e Amigos dos Excepcionais de Ubatuba  
Escola de Educação Especial Exclusiva "Profª Maria Alice Leite da Silva"**

CRCE - Certificado de Regularidade Cadastral de Entidades nº 2563 de 2012  
CMDCA 001/1992 - COMAS Nº001/2004- Pró-Social Nº 4.703/92  
Utilidade Pública Municipal Lei 1162 de 15/05/92.  
Utilidade Pública Estadual Decreto 46502/02.  
Utilidade Pública Federal Portaria 28/01 de 27 de abril de 2001.

**Atividade dia 06/07/2022: Identificando as sílabas das estações (Outono /Inverno)/ Dia da palestra do dentista, pinte a figuras de higiene.**

**Material:** Papel, lápis e lápis de cor.

**Objetivo:** Desenvolver a coordenação motora ao identificar as estações, as sílabas formando as palavras das estações correspondente, estimulando a imaginação, a pintura, compreensão da importância da escovação dos dentes, estimular a atenção, a memória, a autonomia.

**Justificativa:** Desenvolve a área da linguagem, ciências humanas, ciências da natureza, trabalhando a identificação das figuras, das sílabas, figuras sobre a escovação, desenvolvendo e estimulando a capacidade e habilidades mediante ao tato, a fala e a visão, demonstrando a mobilidade referente a coordenação motora.



Luana



Carlos



Pedro

*Handwritten signature and date: 06/07/2022*



**Associação de Pais e Amigos dos Excepcionais de Ubatuba**  
**Escola de Educação Especial Exclusiva "Profª Maria Alice Leite da Silva"**

CRCE - Certificado de Regularidade Cadastral de Entidades nº 2583 de 2012

CMDCA 001/1992 - COMAS Nº001/2004- Pró-Social Nº 4.703/92

Utilidade Pública Municipal Lei 1182 de 15/05/92.

Utilidade Pública Estadual Decreto 46502/02.

Utilidade Pública Federal Portaria 25/01 de 27 de abril de 2001

Folha nº	68	
Proc. Nº 377	9788	2007
/	20	2007

*João*

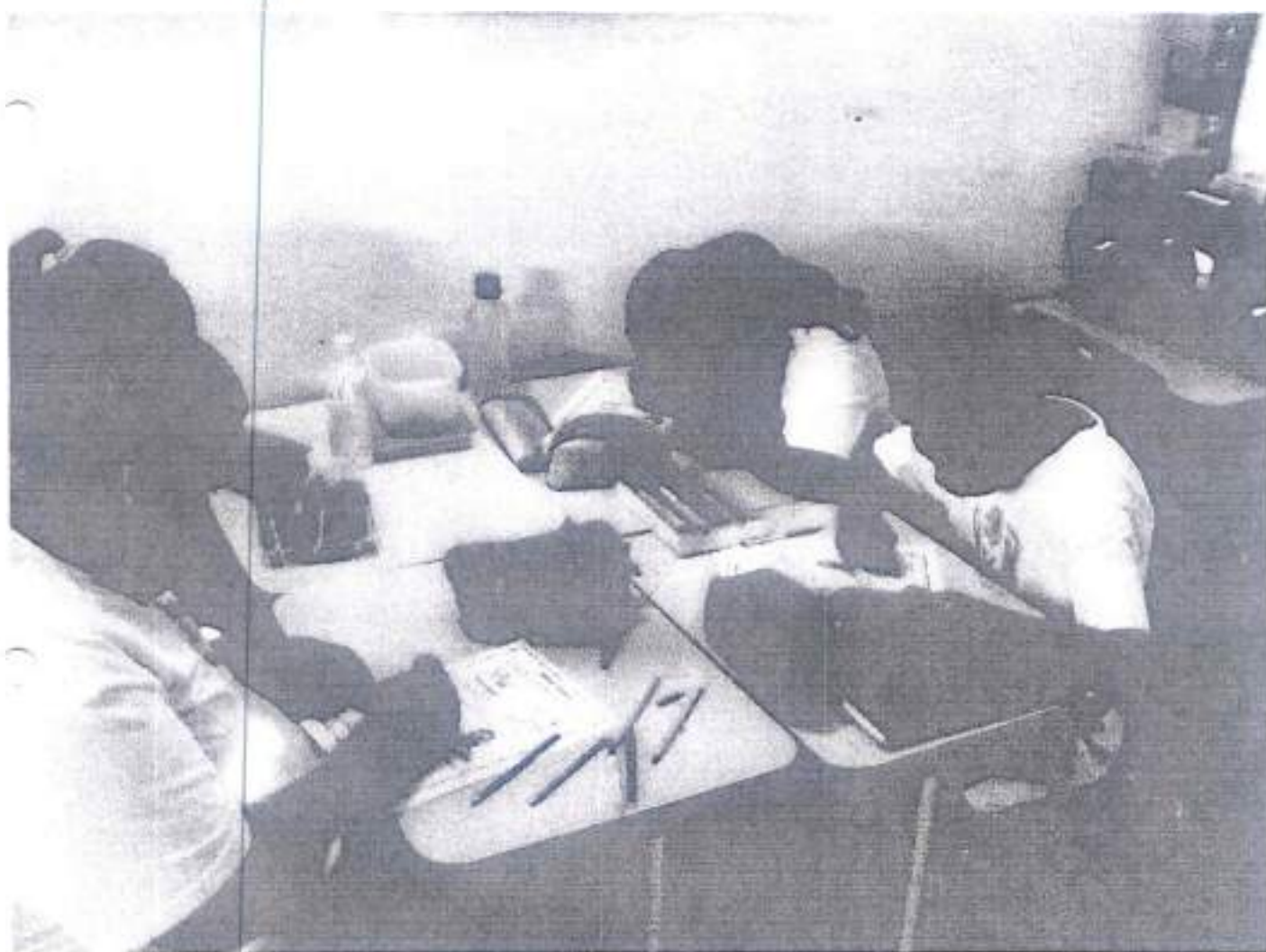

**Marina, Rhuan, Luana, Carlos**

*Handwritten signature*

Folha nº	69
Proc. Nº STZ	9398 / 2022
	P. João



**Associação de Pais e Amigos dos Excepcionais de Ubatuba  
Escola de Educação Especial Exclusiva "Profª Maria Alice Leite da Silva"**

CRCE – Certificado de Regularidade Cadastral de Entidades nº 2563 de 2012  
CMDCA 001/1992 – COMAS Nº001/2004- Pró-Social Nº 4 703/92  
Utilidade Pública Municipal Lei 1162 de 15/06/92.  
Utilidade Pública Estadual Decreto 46602/02.  
Utilidade Pública Federal Portaria 26/01 de 27 de abril de 2001

**Atividade do dia 06/07/2022: Preencha com algodão a letra inicial da estação Inverno e com folhas picadas a letra inicial da estação Outono.**

**Materiais:** Papel, cola, algodão, folhas picadas.

**Objetivo:** Desenvolver a coordenação motora ao identificar as estações, as sílabas formando as iniciais das estações correspondente, estimulando a imaginação, a textura, estimular a atenção e a autonomia.

**Justificativa:** Desenvolve a área da linguagem, ciências humanas, trabalhando a identificação das figuras, das sílabas, desenvolvendo e estimulando a capacidade e habilidades mediante ao tato, a fala e a visão, demonstrando a mobilidade referente a coordenação motora.



**João Victor**



**Any**

*Handwritten signature or initials.*

Folha nº	30
Proc. Nº SP/	9288 /2022
1	Ru. João



**Associação de Pais e Amigos dos Excepcionais de Ubatuba  
Escola de Educação Especial Exclusiva "Profª Maria Alice Leite da Silva"**

CRCE - Certificado de Regularidade Cadastral de Entidades nº 2563 de 2012

CMDCA 001/1992 - COMAS Nº001/2004- Pró-Social Nº 4.703/92

Utilidade Pública Municipal Lei 1162 de 15/05/92.

Utilidade Pública Estadual Decreto 46502/02.

Utilidade Pública Federal Portaria 26/01 de 27 de abril de 2001.

**Atividade dia 07/07/2022: Apresentação da festa julina, pintura e penteado caipira, comidas típicas e sorteio do casal caipirinha.**

**Material:** Som, celular, prêmios, pintura facial, pente.

**Objetivo:** Desenvolver a memorização da coreografia, reconhecendo cores, estimulando a interação entre os outros, a socialização, compreensão da música cultural do mês, a vestimenta à caráter, penteado e pintura, a imaginação, estimular a atenção, a memória, a autonomia ao dançar.

**Justificativa:** Desenvolve a área da linguagem, ciências humanas, da natureza, trabalhando a interação com outras turmas, desenvolvendo e estimulando regras sociais, a capacidade e habilidades mediante ao tato, a fala, olfato e a visão, demonstrando a mobilidade referente a coordenação motora.



**Luana**



**Rhuan**

*Handwritten signature and scribbles.*

Folha n°	31
Proc. N° STT	9588
	12/02
	15/02
	15/02



**Associação de Pais e Amigos dos Excepcionais de Ubatuba**  
**Escola de Educação Especial Exclusiva "Profª Maria Alice Leite da Silva"**

CRCE - Certificado de Regularidade Cadastral de Entidades nº 2563 de 2012

CMDCA 001/1992 - COMAS Nº001/2004- Pro-Social Nº 4.703/92

Utilidade Pública Municipal Lei 1182 de 15/06/92

Utilidade Pública Estadual Decreto 46502/02

Utilidade Pública Federal Portaria 26/01 de 27 de abril de 2001



**Marina**



**Pedro**

*Handwritten signatures and initials.*

Folha nº	72
Proc. Nº	9788
	2012
	João



**Associação de Pais e Amigos dos Excepcionais de Ubatuba**  
**Escola de Educação Especial Exclusiva "Profª Maria Alice Leite da Silva"**

CRCE - Certificado de Regularidade Cadastral de Entidades nº 2563 de 2012

CMDCA 001/1992 - COMAS Nº001/2004- Pro-Social Nº 4 703/92

Utilidade Pública Municipal Lei 1162 de 15/05/92

Utilidade Pública Estadual Decreto 46502/02

Utilidade Pública Federal Portaria 26/01 de 27 de abril de 2001.



*Handwritten signature and scribbles.*

Processo nº	73
Proc. Nº SP	9788 / 2022
1 / 20	Sub. João



**Associação de Pais e Amigos dos Excepcionais de Ubatuba  
Escola de Educação Especial Exclusiva "Profª Maria Alice Leite da Silva"**

CRCE – Certificado de Regularidade Cadastral de Entidades nº 2563 de 2012  
 CMDCA 001/1992 – COMAS Nº001/2004- Pró-Social Nº 4.703/92  
 Utilidade Pública Municipal Lei 1162 de 15/05/92.  
 Utilidade Pública Estadual Decreto 46502/02.  
 Utilidade Pública Federal Portaria 26/01 de 27 de abril de 2001.

**Atividade do dia 07/07/2022 Apresentação da festa julina, pintura e penteado caipira e sorteio do casal caipirinha.**

**Materiais:** Som, celular, prêmios, pintura facial, pente, chapéu.

**Objetivo:** Desenvolver a memorização da coreografia, reconhecendo cores, estimulando a interação entre os outros, a socialização, compreensão da música cultural do mês, a vestimenta à caráter, penteado e pintura, a imaginação, estimular a atenção, a memória, a autonomia ao dançar.

**Justificativa:** Desenvolve a área da linguagem, ciências humanas, da natureza, trabalhando a interação com outras turmas, desenvolvendo e estimulando regras sociais, a capacidade e habilidades mediante ao tato, a fala, olfato e a visão, demonstrando a mobilidade referente a coordenação motora.



João Victor



Thiago





Processo nº	74
Proc. Nº SF7	9788/2021
1/2021	Rel. Joso



**Associação de Pais e Amigos dos Excepcionais de Ubatuba  
Escola de Educação Especial Exclusiva "Profª Maria Alice Leite da Silva"**

CRCE - Certificado de Regularidade Cadastral de Entidades nº 2563 de 2012

CMDCA 001/1992 - COMAS Nº001/2004- Pro-Social Nº 4.703/92

Utilidade Pública Municipal Lei 1162 de 15/05/92

Utilidade Pública Estadual Decreto 46502/02

Utilidade Pública Federal Portaria 26/01 de 27 de abril de 2001

**Atividade dia 08/07/2022: Reconhecendo as estações e tipos de roupas.**

**Material:** Papel, lápis, lápis de cor.

**Objetivo:** Desenvolver a oralidade, a escrita, estimular ao raciocínio, a imaginação, compreensão do desenho, de diferentes estações, a autonomia e a coordenação motora.

**Justificativa:** Desenvolve a área do conhecimento da linguagem, ciências humanas, trabalhando a fala e o raciocínio, compreensão das estações, do desenho, desenvolvendo a capacidade e habilidades mediante ao tato, a fala e a visão, demonstrando a mobilidade referente a coordenação motora.



**Luana**



**Rhuan**

Folha nº 35  
Proc. Nº SN 9788/2022  
R. gaw



**Associação de Pais e Amigos dos Excepcionais de Ubatuba  
Escola de Educação Especial Exclusiva "Profª Maria Alice Leite da Silva"**

CRCE - Certificado de Regularidade Cadastral de Entidades nº 2563 de 2012  
CMDCA 001/1992 - COMAS Nº001/2004- Pró-Social Nº 4 703/92  
Utilidade Pública Municipal Lei 1162 de 15/05/92  
Utilidade Pública Estadual Decreto 46502/02  
Utilidade Pública Federal Portaria 26/01 de 27 de abril de 2001



**Carlos**



**Luana**

*[Handwritten signature and scribbles]*

Folha nº	36
Proc. Nº SP/	9788 /20 22
	1/20 2022



**Associação de Pais e Amigos dos Excepcionais de Ubatuba  
Escola de Educação Especial Exclusiva "Profª Maria Alice Leite da Silva"**

CRCE - Certificado de Regularidade Cadastral de Entidades nº 2563 de 2012  
 CMDCA 001/1992 - COMAS Nº001/2004- Pró-Social Nº 4.703/92  
 Utilidade Pública Municipal Lei 1162 de 15/05/92  
 Utilidade Pública Estadual Decreto 46602/02  
 Utilidade Pública Federal Portaria 26/01 de 27 de abril de 2001

**Atividade do dia 08/07/2022 Guardar na caixinha, somente as roupas de inverno.**

**Materiais:** Caixa com o símbolo de inverno, figuras de roupas.

**Objetivo:** Desenvolver o raciocínio, estimular a pinça, a imaginação, compreensão da estação inverno, a autonomia e a coordenação motora.

**Justificativa:** Desenvolve a área do conhecimento da linguagem, ciências humanas, trabalhando a fala e o raciocínio, compreensão das estações, do desenho, desenvolvendo a capacidade e habilidades mediante ao tato, a fala e a visão, demonstrando a mobilidade referente a coordenação motora.



**João Victor**

Folha nº	27
Proc. Nº SF/	9788 /20 22
	1 /20 Rub. <u>Outro</u>



**Associação de Pais e Amigos dos Excepcionais de Ubatuba**  
**Escola de Educação Especial Exclusiva "Profª Maria Alice Leite da Silva"**

CRCE –Certificado de Regularidade Cadastral de Entidades nº 2663 de 2012  
CMDCA 001/1992 – COMAS Nº001/2004- Pró-Social Nº 4.703/92  
Utilidade Pública Municipal Lei 1162 de 15/05/92  
Utilidade Pública Estadual Decreto 46502/02.  
Utilidade Pública Federal Portaria 26/01 de 27 de abril de 2001

**Plano semanal do dia 11 ao dia 15/07/2022**

**Atividade do dia 11/07/2022: Jogo da Memória**

**Atividade do dia 12/07/2022: Jogo de Basquete**

**Atividade do dia 13/07/2022: Jogo de Encaixe**

**Atividade do dia 14/07/2022: Jogo da Amarelinha**

**Dia 15/07/2022: Reunião de Pais/ Responsáveis.**

**Materiais:** Jogos recreativos (memória, basquete, encaixe, amarelinha).

**Objetivo geral:**

Desenvolver a oralidade, estimular ao raciocínio lógico, o cognitivo, a imaginação, compreensão da regra do jogo, a autonomia, o convívio, a coordenação motora, auxiliando na lateralidade, no processo ensino aprendizagem, incentivando para integração com os colegas.

**Justificativa:**

Desenvolve a área do conhecimento da linguagem, de ciências humanas, da natureza, da matemática, trabalhando a fala, o tato, a visão, o raciocínio, a capacidade e habilidades de forma lúdica e prazerosa, promovendo a interação, o compartilhamento, as regras sociais entre os alunos, a compreensão de limites, demonstrando a mobilidade referente a coordenação motora.

**Obs.** Visando que nesta semana, esteve suspensa as vans, não tendo frequência de alunos na semana, lembrando que os alunos dependem da condução/ veículo da Prefeitura para virem para a escola, o qual se encontra de recesso, acompanhando o calendário escolar do município.



Folha nº	38	
Proc. Nº SP/	9788	2022
1	20	Rub/ Jéssica



**Associação de Pais e Amigos dos Excepcionais de Ubatuba  
Escola de Educação Especial Exclusiva "Profª Maria Alice Leite da Silva"**

CRCE - Certificado de Regularidade Cadastral de Entidades nº 2563 de 2012

CMDCA 001/1992 - COMAS Nº001/2004- Pró-Social Nº 4 703/92

Utilidade Pública Municipal Lei 1162 de 15/05/92.

Utilidade Pública Estadual Decreto 46502/02.

Utilidade Pública Federal Portaria 26/01 de 27 de abril de 2001.

**Dia 15/07/2022- Reunião de Pais/ Responsáveis**



Folia nº 79  
Proc. Nº SF/ 9788 /2022  
Ref. *gaw*



**Associação de Pais e Amigos dos Excepcionais de Ubatuba  
Escola de Educação Especial Exclusiva "Profª Maria Alice Leite da Silva"**

CRCE - Certificado de Regularidade Cadastral de Entidades nº 2583 de 2012  
CMDCA 001/1992 - COMAS Nº001/2004- Pró-Social Nº 4.703/92  
Utilidade Pública Municipal Lei 1182 de 15/05/92.  
Utilidade Pública Estadual Decreto 46502/02.  
Utilidade Pública Federal Portaria 26/01 de 27 de abril de 2001.

**Atividade físicas, jogos, Taekwondo, funcionais.**



*M. G. ...*

Trilha nº 80  
Proc. Nº SP/ 9788 /2022  
Jaw



**Associação de Pais e Amigos dos Excepcionais de Ubatuba**  
**Escola de Educação Especial Exclusiva "Profª Maria Alice Leite da Silva"**

CRCE - Certificado de Regularidade Cadastral de Entidades nº 2563 de 2012

CMDCA 001/1992 - COMAS Nº001/2004- Pró-Social Nº 4 703/92

Utilidade Pública Municipal Lei 1162 de 15/05/92.

Utilidade Pública Estadual Decreto 46502/02.

Utilidade Pública Federal Portaria 26/01 de 27 de abril de 2001.



FOLHA Nº	81
Proc. Nº 007	9788 / 2022
1/20	Rel. J. C.



**Associação de Pais e Amigos dos Excepcionais de Ubatuba  
Escola de Educação Especial Exclusiva "Profª Maria Alice Leite da Silva"**

CRCE - Certificado de Regularidade Cadastral de Entidades nº 2563 de 2012

CMDCA 001/1992 - COMAS Nº001/2004- Pró-Social Nº 4.703/92

Utilidade Pública Municipal Lei 1162 de 15/05/92.

Utilidade Pública Estadual Decreto 46502/02.

Utilidade Pública Federal Portaria 26/01 de 27 de abril de 2001.

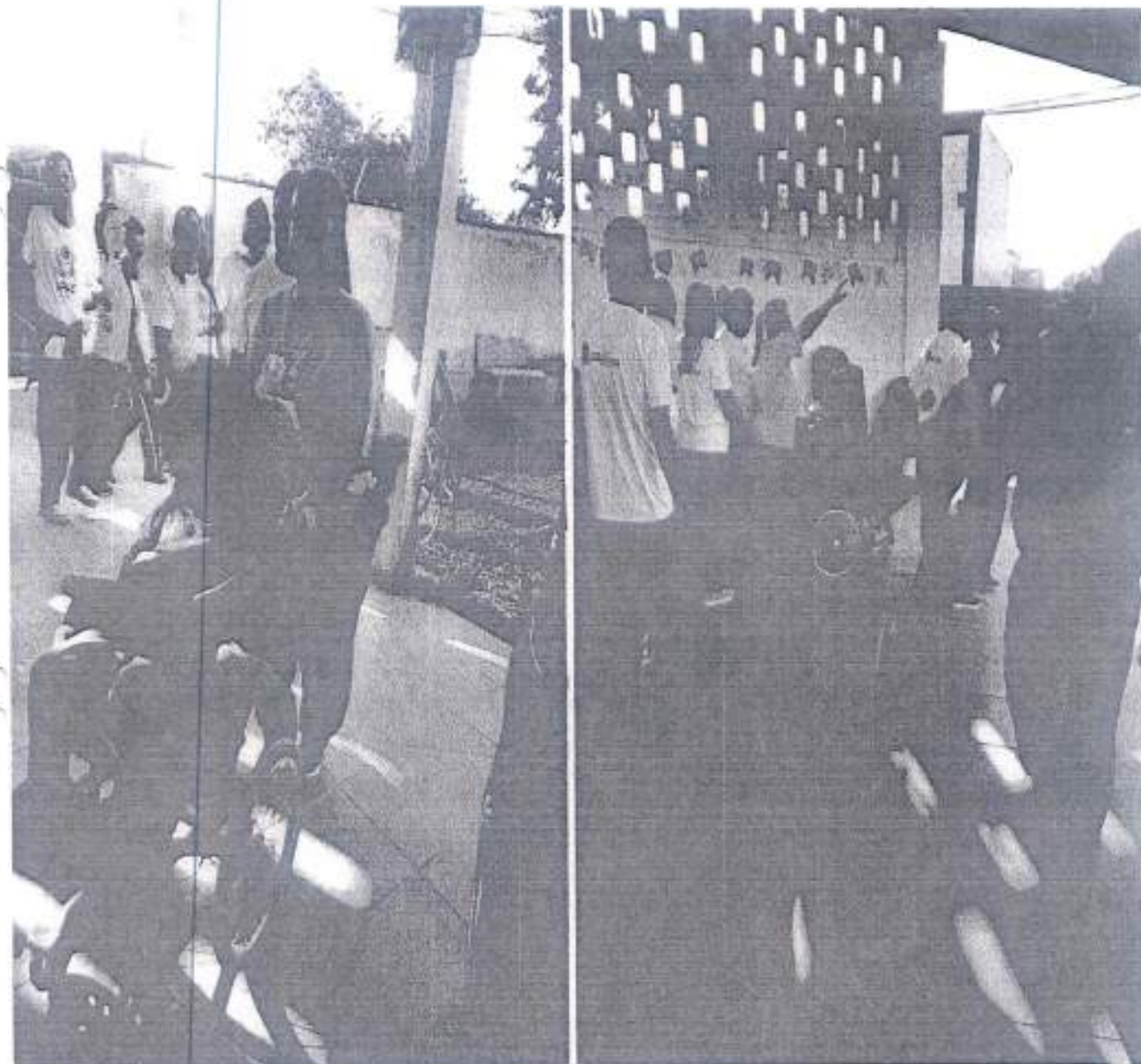



Folha nº 82  
Proc. Nº STJ 9388 11022  
1 / 20 Rui Jesus



**Associação de Pais e Amigos dos Excepcionais de Ubatuba**  
**Escola de Educação Especial Exclusiva "Profª Maria Alice Leite da Silva"**

CRCE – Certificado de Regularidade Cadastral de Entidades nº 2563 de 2012

CMDCA 001/1992 – COMAS Nº001/2004- Pró-Social Nº 4 703/92

Utilidade Pública Municipal Lei 1162 de 15/05/92

Utilidade Pública Estadual Decreto 46502/02

Utilidade Pública Federal Portaria 26/01 de 27 de abril de 2001.



Folha nº	83
Proc. Nº SF/	9788 /2022
1/20	Rub. <i>João</i>



**Associação de Pais e Amigos dos Excepcionais de Ubatuba  
Escola de Educação Especial Exclusiva "Profª Maria Alice Leite da Silva"**

CRCE –Certificado de Regularidade Cadastral de Entidades nº 2563 de 2012

CMDCA 001/1992 – COMAS Nº001/2004- Pró-Social Nº 4.703/92

Utilidade Pública Municipal Lei 1162 de 15/05/92

Utilidade Pública Estadual Decreto 46502/02.

Utilidade Pública Federal Portaria 26/01 de 27 de abril de 2001.

**Atividades de Educação Física ( Professor Fábio)**

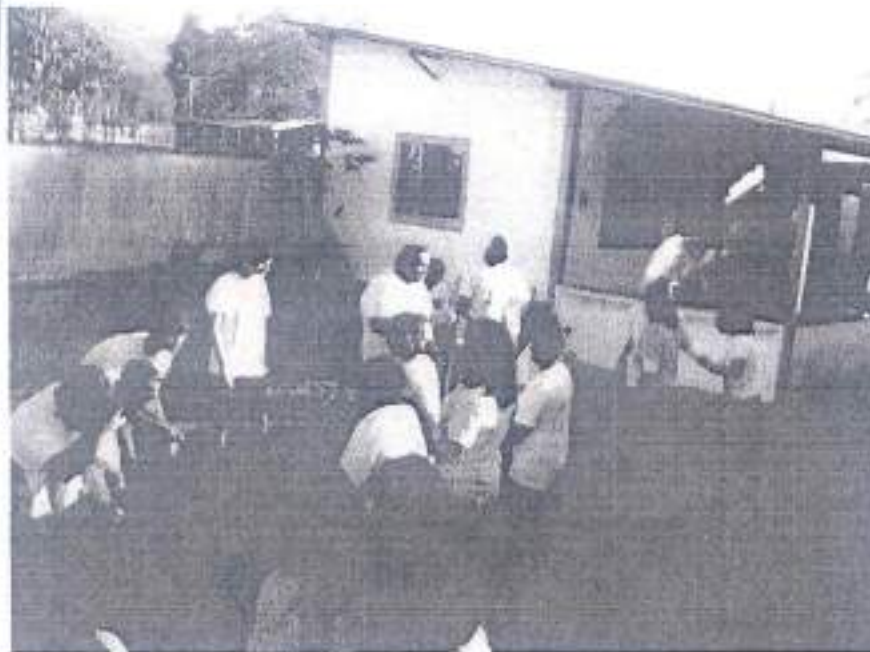

**05 e 06/07/2022- Ensaio para apresentação de festa julina**

Rua Manoel da Cruz Barbosa, nº 226 – Bairro Sumaré – Ubatuba/SP CEP 11.680-000 CNPJ 65.511.156/0001-82  
Fone/Fax- Dir. Administrativa (12) 3832-6351- Secretaria (12) 3833-1809 Email: [apaeubatubabrasil@hotmail.com](mailto:apaeubatubabrasil@hotmail.com)

*Amos Zanini*  
44.764 - X

*Lista de alunos*

Série	Nº	Nome do Aluno	RA	Org RA
5	1	BENNY MATHEUS GONCALVES DOS SANTOS	000112396597	3
5	2	BRENO SILVA RODRIGUES	000111999986	6
5	3	JÉSSICA DE SOUZA OLIVEIRA	000107984215	0
5	4	KALEL CARVALHO DE SOUSA	000113838806	3
4	5	PEDRO ARTHUR FELIX FERREIRA	000109619759	5

Folha nº 84  
Proc. nº 571 9788 /2022  
1 /20 RA gama

*[Handwritten signature]*



Folha nº 86  
 Proc. Nº SEI 9783 / 2012  
 Rub. Jaw

13-11-12  
 14-11-12  
 15-11-12  
 16-11-12  
 17-11-12  
 18-11-12

19-11-12	
20-11-12	
21-11-12	
22-11-12	
23-11-12	
24-11-12	
25-11-12	
26-11-12	
27-11-12	
28-11-12	
29-11-12	
30-11-12	
01-12-12	
02-12-12	
03-12-12	
04-12-12	
05-12-12	
06-12-12	
07-12-12	
08-12-12	
09-12-12	
10-12-12	
11-12-12	
12-12-12	
13-12-12	
14-12-12	
15-12-12	
16-12-12	
17-12-12	
18-12-12	
19-12-12	
20-12-12	
21-12-12	
22-12-12	
23-12-12	
24-12-12	
25-12-12	
26-12-12	
27-12-12	
28-12-12	
29-12-12	
30-12-12	
31-12-12	

*[Handwritten signature]*

Data: 83  
 Proc. N° SP/ 9783 / 2022  
 / 20 Rub. geral

Série	Nº	Nome do Aluno	RA	Dig. RA
5	1	LUANA LIMA DE SOUZA	000107581470	4
4	2	LUCAS GUSTAVO DO PRADO ALVES SANTOS	000112032850	0
1	3	MARCOS PAULO DE SOUZA LINO	000107977530	4
4	4	MARIA LUIZA DA SILVA MELLO	000113755058	2
5	5	MARINA DIAS VICENTE	000112173022	X
5	6	RILIAN SURBANO DE SOUZA	000105628075	X



Data	Descrição	Valor
01/01/2017	Salário Base	1.000,00
01/01/2017	Adicional de Função	200,00
01/01/2017	Adicional de Qualificação	100,00
01/01/2017	Adicional de Insalubridade	100,00
01/01/2017	Adicional de Periculosidade	100,00
01/01/2017	Adicional de Tempo de Serviço	100,00
01/01/2017	Adicional de Horas Extras	100,00
01/01/2017	Adicional de Noturno	100,00
01/01/2017	Adicional de Férias	100,00
01/01/2017	Adicional de 13º Salário	100,00
01/01/2017	Adicional de Retenção	100,00
01/01/2017	Adicional de Encargos	100,00
01/01/2017	Adicional de Contribuição	100,00
01/01/2017	Adicional de Seguro	100,00

*[Handwritten signature]*

MES

Julho

DE 20 2022

Processo nº	89
Proc. Nº	9788 / 2022
Rub	gases

MATÉRIA LECIONADA

Nº	NOTA DO CONCRETO	FALTAS	RESUMO
01			01 Escrita as rampas de desc. que desce umas. Circule, escreva os nomes e pinte.
04			04 Tabela Estações do Cnto Circular e pinte as estações
05			05 Contando as letras e palavras
06			06 Identificando a silaba das estações Cnto Circular
07			07 Apresentação da festa junina
08			08 Reconhecendo as estações e tipos de rampas
11			11 Jogos recreativos - jogo da memória
12			12 Jogo de Basquete
13			13 Jogo de Snocuz
14			14 Jogo da amarelinha
15			15 Jogo de Tabuleiro
16			16 Jogo de cartas
17			17 Jogo de palavras
18			18 Jogo de memória
19			19 Jogo de palavras
20			20 Jogo de palavras
21			21 Jogo de palavras
22			22 Jogo de palavras
23			23 Jogo de palavras
24			24 Jogo de palavras
25			25 Jogo de palavras
26			26 Jogo de palavras
27			27 Jogo de palavras
28			28 Jogo de palavras
29			29 Jogo de palavras

Obs: Entre os dias 11 a 15, as vans ficaram ausentes conforme o acordo da Prefeitura, sendo a van da festa.

ALIAS PREVISTAS 11 - ALIAS DADAS 14

Ensinado em 29 de Julho de 2022

*[Handwritten Signature]*

*[Large Handwritten Signature]*



Números		NOME DO ALUNO		
Série	Nº	Nome do Aluno	RA	Dist. RA
3	1	ANY SOUSA OLIVEIRA	000116683025	1
5	2	RAPHAEL MIGUEL GOUVEA DE QUEIROZ	000116283764	0
5	3	TAYLLA VICENTE ARAUJO DA SILVA	000113806883	4
5	4	THIAGO SANTOS FREITAS	000109789890	8
6				
7				
8				
9				
10				
11				
12				
13				
14				
15				
16				
17				
18				
19				
20				
21				
22				
23				
24				
25				
26				
27				
28				
29				
30				
31				
32				
33				
34				
35				
36				
37				
38				
39				
40				
41				
42				
43				
44				
45				
46				
47				
48				
49				
50				
51				
52				
53				
54				
55				
56				
57				
58				

Data: 90  
 Proc. Nº ST: 9788 / 2022  
 Rub: Gen

*[Handwritten signature]*

MÊS

Julho

DE 20 22

ATA OU DETO	Faltas	MATÉRIA LECIONADA	
		Dias	RESUMO
		01	Trabalho peças de roupas de inverno.
		04	Tinte as roupas de ano com as cores correspondentes: Outono (marrom) Primavera (Verde) Verão (Amarelo) Inverno (Azul).
		05	Trabalho os números os figurões das tentaculas.
		06	Trabalho com algodão a lã inicial da Malcaol Inverno e com folhas picadas a lã inicial da Malcaol Outono.
		07	Apresentação da festa humana, pintura, confecção de colagem e tortão do Carl. Pipirinha.
		08	Colocar na Caixainha somente as roupas de inverno.
		11	Ata Encargo
		12	Ata de Margarete
		13	Ata de Bia
		14	Ata de Margarete
		15	Reunião de Tais/ Responsáveis
		18	Reunião
		27	Reunião pedagógica
		28	Organização do ambiente educacional
		29	Organização do ambiente educacional

Folha nº 91  
 Faltas Nº SFI 9788 /20 22  
 / /20 Rubr. Jaws

AULAS PREVISTAS 11 - AULAS DADAS 11

Encerrado em 29 de Julho de 2022

*Paulina*  
(Assinatura)

*[Handwritten signature]*

Anotação da frequência às aulas dadas

APLICAÇÃO

Números

1456281237115  
 1 C--G-F--C-F  
 2 F P P P P P P P P P  
 3 F P P P P P P P P P  
 4 F P C P C P P P P P

5  
6  
7  
8  
9  
10  
11  
12  
13  
14  
15  
16  
17  
18  
19  
20  
21  
22  
23  
24  
25  
26  
27  
28  
29  
30  
31  
32  
33  
34  
35  
36  
37  
38  
39  
40  
41  
42  
43  
44  
45  
46  
47  
48  
49  
50  
51  
52  
53  
54  
55  
56  
57  
58

Folha nº 92  
 Proc. Nº 57/ 9788 2022  
 / / 20 20 20

*[Handwritten signature and scribbles]*

CURSO Séries iniciais M ANO \_\_\_\_\_ TURMA \_\_\_\_\_

Números		NOME DO ALUNO		
Série	Nº	Nome do Aluno	RA	Dig. RA
5	1	CARLOS HENRIQUE ALMEIDA SOARES	000112475473	8
5	2	CLEBER GOIS DA SILVA	000114142365	0
1	3	GABRIELA TORRES BARBOSA	000110619113	4
5	5	JOAO VICTOR DA SILVA FERREIRA	000110510041	8
3	8	MIGUEL CASTRO DA SILVA	000113475462	0
8				
9				
10				
11				
12				
13				
14				
15				
16				
17				
18				
19				
20				
21				
22				
23				
24				
25				
26				
27				
28				
29				
30				
31				
32				
33				
34				
35				
36				
37				
38				
39				
40				
41				
42				
43				
44				
45				
46				
47				
48				
49				
50				
51				
52				
53				
54				
55				
56				

Folha nº 93  
 Proc. Nº SI/ 9788 / 2022  
 / / 20 Rub. geral

  
 (Handwritten signature and initials)

Anotação da frequência às aulas dadas

APLICAÇÃO

Números

1 456781121115  
1 C C C C C F F F F F  
2 F F P D E F F F F F  
3 F F D E F F F F F F  
4 C C C C G G F F F F  
5 F F F F F F F F F F

Folha nº 94  
Proc. N° SP/ 9308 /20 22  
/ /20 Rub. Jawo

6  
7  
8  
9  
10  
11  
12  
13  
14  
15  
16  
17  
18  
19  
20  
21  
22  
23  
24  
25  
26  
27  
28  
29  
30  
31  
32  
33  
34  
35  
36  
37  
38  
39  
40  
41  
42  
43  
44  
45  
46  
47  
48  
49  
50  
51  
52  
53  
54  
55  
56  
57  
58

Folha nº  
Proc. N° SP/

Jawo

*[Handwritten signatures and marks]*

Números	NOTA OU CONCEPTO	Faltas	MATÉRIA LECIONADA	
			Dias	RESUMO
1			01	Usando régua de raspar de um
2				mesmo.
3			04	Pinte as estações do ano com
4				as cores correspondentes: Outono
5				(marrom) Primavera (Verde) Verão
6				(amarelo) Inverno (Azul).
7			05	Ligando os números as figuras
8				das estações.
9			06	Talmonha com fitas de a lã
10				iniciais de estações Inverno
11				com folhas picadas a letra ini
12				cial de estações Outono.
13			07	Representação da festa Junina
14				pintura pintado capanga e
15				vestido de papel construído
16			08	Colear na cartolina os
17				raspas de inverno.
18			11	Capa Encarte
19			12	Capa de Parquete
20			13	Capa de Bola
21			14	Capa da amarelinha
22			15	Partidas de Tais/Despen Tais
23			18	Recursos
24			23	Trabalhos Pedagógicos
25			28	Organização do Ambiente Edu
26				catório
27			29	Organização do Ambiente
28				educatório.
29				
30				
31				
32				
33				
34				
35				
36				
37				
38				
39				
40				
41				
42				
43				
44				
45				
46				
47				
48				
49				
50				
51				
52				
53				
54				
55				
56				
57				
58				

Faltas: 05  
 Proc. N° SP/ 9783 /20 22  
 /20 = Rut 9000

AULAS PREVISTAS 11 - AULAS DADAS 11  
 Encerrado em 29 de Julho de 20 22

*Carla*  
 Valene Ferreira de Souza  
 Diretora Pedagógica

*Carla*  
*Valene*