



Folha n°	76
Proc. N° SF/	9787 /20 12
/	/20 Rub. jaw

**Associação de Pais e Amigos dos Excepcionais de Ubatuba**  
CRCE –Certificado de Regularidade Cadastral de Entidades nº 2563 de 2012- CMDCA  
001/1992 – COMAS Nº001/2004- Pró-Social Nº 4.703/92  
Utilidade Pública Municipal Lei 1162 de 15/05/92.  
Utilidade Pública Estadual Decreto 46502/02.  
Utilidade Pública Federal Portaria 26/01 de 27 de abril de 2001.

## RELATÓRIO DE EXECUÇÃO DO PROJETO

Entidade:	<b>Associação de Pais e Amigos dos Excepcionais de Ubatuba</b>
Projeto:	<b>Serviço de Convivência e Fortalecimento de Vínculos Para Pessoas com Deficiência</b>
Período:	<b>Julho/2022</b>
Repasse mensal	<b>R\$ 29.700,00</b>

<b>Objeto:</b>	Garantir os direitos da pessoa com deficiência, o desenvolvimento da autonomia, possibilitar acesso aos serviços socioassistenciais, participação familiar nas ações com orientação e apoio, prevenindo situações de risco, a exclusão e o isolamento social, contribuindo para preservação da pessoa com deficiência e sua na qualidade de vida.
----------------	---

<b>Ações:</b>	<ul style="list-style-type: none"><li>• Acesso a benefícios programa de transferência de renda, serviços de políticas públicas setoriais.</li><li>• Incentivo à autonomia e inclusão social da pessoa com deficiência, através das oficinas ofertadas.</li><li>• visita social, acolhida</li><li>• Encaminhamentos à rede socioassistencial.</li></ul>
---------------	--

<b>Metas:</b>	Garantir 100% no acesso a documentação transporte gratuito, identidade dentre outros  Promover a autonomia e a inclusão social da pessoa com deficiência.  Fortalecer o vínculo familiar e comunitário
---------------	--

<b>Resultado:</b>	<b>META (CONFORME PLANO DE TRABALHO)</b>	<b>CUMPRIMENTO DA META (SIM/NÃO/%)</b>	<b>MEIOS DE AFERIÇÃO DO CUMPRIMENTO</b>
Articulações com os serviços de políticas públicas setoriais e dos conselhos municipais de direitos	Garantir no acesso a documentação transporte gratuito, identidade dentre outros	Encaminhamentos a rede de apoio socioassistencial de 100% das famílias possibilitando acesso à informação.	Plano de Atendimento Individual.





## Associação de Pais e Amigos dos Excepcionais de Ubatuba

CRCE - Certificado de Regularidade Cadastral de Entidades nº 2563 de 2012 - CMDCA

001/1992 - COMAS Nº001/2004- Pró-Social Nº 4.703/92

Utilidade Pública Municipal Lei 1162 de 15/05/92.

Utilidade Pública Estadual Decreto 46502/02.

Utilidade Pública Federal Portaria 26/01 de 27 de abril de 2001.

Folha nº 77  
Proc. Nº SF/ 9787 /20 22  
Rub. João

Redução de agravos decorrentes de situações violadoras de direitos.	Promover a autonomia e a inclusão social da pessoa com deficiência	Possibilitar a participação dos usuários nas atividades da APAE e comunidade.	Fotos e vídeos.
Promoção da autonomia, independência e inclusão social da pessoa com deficiência	Fortalecer os vínculos familiares e comunitário, melhorando a qualidade de vida familiar, possibilitando para redução dos agravos decorrentes de situações violadoras de direitos	Prevenção 100% dos agravos de violação de direitos e rompimento de vínculos familiares.	Relatórios, fotos e vídeos da participação dos usuários e familiares na APAE.

Autor do projeto	Leila Aparecida de Souza	Ass.:
Cargo:	Assistente Social- CRESS 58301	
CPF:	308.886.238-36	
Data:	05 agosto de 2022	

Leila Aparecida de Souza  
Assistente Social  
CRESS 58301

\*COMPROVAR AS INFORMAÇÕES CONSTANTES NO RELATÓRIO POR MEIO DE FOTOS, VÍDEOS, FOLHAS DE RESENÇA, RELATÓRIOS DOS FUNCIONÁRIOS E/OU CONTRATADOS, ETC.

No mês de julho tivemos apresentação dos usuários com a dança típica, tivemos a presença dos pais e familiares além de muita diversão, na festa foram servidos bolos, doces típicos, e sucos.

Tivemos nesse mês, encontro com as mães com a participação da dentista cirurgiã Dra. Vanessa especializada em saúde bucal da pessoa com deficiência, no encontro foi falado sobre higiene bucal técnicas de escovação e como é realizado os procedimentos para anestesia para usuários severos.

Foi realizado a organização para receber os usuários que ficaram em terceiro lugar no futebol participação das Olimpíadas que ocorreu na cidade de Caraguatatuba durante uma semana.

Durante o mês, tivemos a participação do grupo de mães que permanece na APAE enquanto seus filhos(as) estão nas atividades, foram realizados pintura em pano de pratos, artesanatos e crochê.

Festa Julina, apresentação dos assistidos e a participação dos Pais.





Folha nº 78  
Proc. Nº SF/ 9787 /2022  
Jeu

**Associação de Pais e Amigos dos Excepcionais de Ubatuba**  
CRCE – Certificado de Regularidade Cadastral de Entidades nº 2563 de 2012- CMDCA  
001/1992 – COMAS Nº001/2004- Pró-Social Nº 4.703/92  
Utilidade Pública Municipal Lei 1162 de 15/05/92  
Utilidade Pública Estadual Decreto 46502/02.  
Utilidade Pública Federal Portaria 26/01 de 27 de abril de 2001.



**Arraiá da APAE**  
Trazer um prato típico, de doce ou salgado.  
**07** de julho  
Manhã: às 9h  
Tarde: às 14h  
NÃO PERCAM! Apresentação dos alunos(as)  
**VENHA FESTEJAR CONOSCO!**  
Rua Manoel da Cruz Barbosa, nº 228 Sumaré

Participação dos pais e familiares no encontro com a dentista cirurgiã Dra Vanessa.  
Recado enviado aos pais!

**Convite**  
aos Pais e Responsáveis

Prezados pais, a APAE Ubatuba convida todos os pais e responsáveis por crianças e adolescentes matriculados na instituição para participarem do encontro com a dentista cirurgiã Dra Vanessa. O encontro será realizado no dia 07 de julho, às 9h, no auditório da APAE Ubatuba. A participação é obrigatória para todos os pais e responsáveis. O encontro será realizado no dia 07 de julho, às 9h, no auditório da APAE Ubatuba. A participação é obrigatória para todos os pais e responsáveis.

APAE



Festa de recepção para chegada dos usuários que participaram das Olimpíadas das APAES do estado de SP.



Grupo de mães, peças criadas pelas mães, crochê, pintura em pano de pratos.





Folha nº 79  
Proc. Nº SF/ 9787 /2022  
/ /20 Rub. Jue

**Associação de Pais e Amigos dos Excepcionais de Ubatuba**  
CRCE – Certificado de Regularidade Cadastral de Entidades nº 2563 de 2012- CMDCA  
001/1992 – COMAS Nº001/2004- Pró-Social Nº 4.703/92  
Utilidade Pública Municipal Lei 1162 de 15/05/92.  
Utilidade Pública Estadual Decreto 46502/02.  
Utilidade Pública Federal Portaria 26/01 de 27 de abril de 2001.

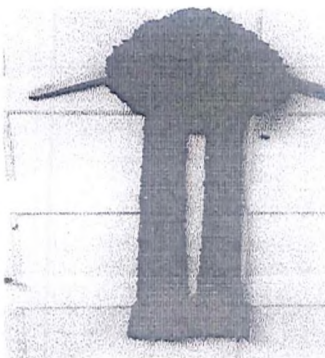
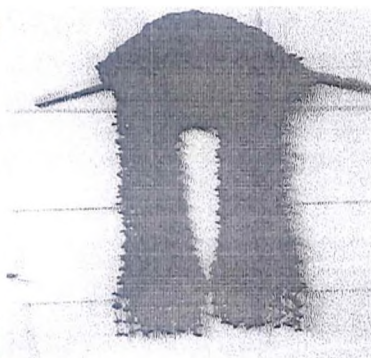
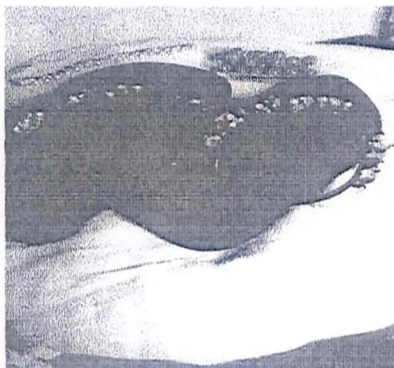

Leila Aparecida de Souza  
Assistente Social  
CRESS 58301

*[Handwritten signature]*

*[Handwritten signature]*



# Associação de Pais e Amigos dos Excepcionais de Ubatuba

CNPJ-65.511.156/0001-82- INSCRIÇÃO ESTADUAL: ISENTA

CRCE -Certificado de Regularidade Cadastral de Entidades nº 2563 de 2012- CMDCA 001/1992 -

COMAS Nº001/2004- Pró-Social Nº 4.703/92-CEBAS-71000.071003/2015-61-Portaria DO nº

118/2015, Item 31 de 30/11/2015-VALIDADE02/12/2015/01/12/2018- Utilidade Pública Municipal

Lei 1162 de 15/05/92.

Utilidade Pública Estadual Decreto 46502/02.

Utilidade Pública Federal Portaria 26/01 de 27 de abril de 2001.

## RELAÇÃO DE BENEFICIÁRIO-PARTICIPANTES ATENDIDOS PELO PROJETO

Entidade:	ASSOCIAÇÃO DE PAIS E AMIGOS DOS EXCEPCIONAIS DE UBATUBA		
Projeto:	TERMO DE COLABORAÇÃO 142/2019		
Período:	Julho /2022		
		Folha nº	80
		Proc. Nº SF/	9787 /2022
		/ /20	Rm: gane

Nº DOCUMENTO	NOME	FONE	ENDEREÇO
	ADAUTO SOUSA ABREU		
	ADRIANO APARECIDO BELISÁRIO DA COSTA		
	ADRIELE LUIZA SANTOS SILVA		
	AILTON RIBEIRO BARBOSA		
	ALFREDO MARTINS DE ARAUJO		
	ALINE BRUNA DA SILVA		
	ANDREI LUIZ DOS SANTOS		
	ANY SOUSA OLIVEIRA		
	BENNY MATHEUS GONÇALVES DOS SANTOS		
	BRENO MUSSICATO R. DOURADO		
	CAJO DOS SANTOS		
	CAIQUE MARIANO DE OLIVEIRA		
	CAMILA CRISTINA TEIXEIRA SOUZA FRANCO		
	CARLOS ROBERTO DIOGO DOS SANTOS		
	CARLOS HENRIQUE ALMEIDA SOARES		
	CATARINA APOSTOLICO CARRA		
	CLEBER GOIS DA SILVA		
	DANIEL MONTALVÃO DE SOUZA FILHO		
	DANIEL NAIM DE ALCANTARA		
	DOUGLAS GABRIEL DA SILVA		
	EDIMILSON PINHEIRO JARDIM ALVES		
	EDUARDO MARCELINO DOS SANTOS		
	EDUARDO RODRIGUES DE SOUZA		
	ELIAS ZANDONADI DO PRADO		
	ELVIS DOS SANTOS OLIVEIRA		
	EUCLIDES SENA SIQUEIRA		
	FERNANDO CANDIDO DE LIMA		





# Associação de Pais e Amigos dos Excepcionais de Ubatuba

CNPJ-65.511.156/0001-82- INSCRIÇÃO ESTADUAL: ISENTO  
CRCE -Certificado de Regularidade Cadastral de Entidades nº 2563 de 2012- CMDCA 001/1992 -  
COMAS Nº001/2004- Pró-Social Nº 4.703/92-CEBAS-71000.071003/2015-61-Portaria DO nº  
118/2015, Item 31 de 30/11/2015-VALIDADE02/12/2015/01/12/2018- Utilidade Pública Municipal  
Lei 1162 de 15/05/92.  
Utilidade Pública Estadual Decreto 46502/02  
Utilidade Pública Federal Portaria 26/01 de 27 de abril de 2007.

Proc. Nº SF/	81	/2022
de 2007.	9787	Rub

GABRIEL SOARES DA SILVA
GABRIEL TADEU ARAÚJO LOPES
GABRIELA TORRES BARBOSA
GEAN FELIX DE LIMA
GIOVANNA EMILLY DIAS CAMARGO DE MOURA
GRAZIELE ANTUNES QUINTINO
HELEN CRISTINA DOS SANTOS LIMA
HELOISA BEBIANO DOS SANTOS
HENDRIK HORIZONTE SILVA
INGRID ANTÔNIA DE PAULA
JACQUELINE SOUSA EVANGELISTA E SILVA
JESSICA DE SOUZA OLIVEIRA
JOÃO PEDRO OLIVEIRA MARTINS DA SILVA
JOÃO VICTOR DA SILVA FERREIRA
JOCIMARA GONÇALVES TAVARES
JONATHAN PEREIRA
JÚLIA FERRARI ARAÚJO CARNEIRO
JULIANA SANTIAGO DE OLIVEIRA
KALEL DE CARVALHO
KETLEN LAURA PINTO
LAÍCIANE DE AGUIAR CÂNDIDO PERÓBA
LARISSA DOS SANTOS RUMO
LETICIA BRAGA MENDES
LETICIA FREITAS MACHADO
LUANA LIMA DE SOUZA
LUAN HENRIQUE DA SILVA GARCIA
LUCAS GUSTAVO DO PRADO ALVES
LUCAS MESSIAS DE OLIVEIRA ROCHA
LUIZ PEDRO NAZARIO
MARCELA BARBOSA PINHEIRO
MARCOS PAULO DE SOUZA LINO
MARIA LUIZA DA SILVA MELO
MARIA TEREZA FERREIRA DE ARAUJO
MARIA VITORIA COLVEA CUSTÓDIO



# Associação de Pais e Amigos dos Excepcionais de Ubatuba

CNPJ-65.511.156/0001-82- INSCRIÇÃO ESTADUAL: ISENTA  
CRCE -Certificado de Regularidade Cadastral de Entidades nº 2563 de 2012- CMDCA 001/1992 -  
COMAS Nº001/2004- Pró-Social Nº 4.703/92-CEBAS-71000.071003/2015-61-Portaria DO nº  
118/2015, Item 31 de 30/11/2015-VALIDADE02/12/2015/01/12/2018- Utilidade Pública Municipal  
Lei 1162 de 15/05/92.

Utilidade Pública Estadual Decreto 46502/02.  
Utilidade Pública Federal Portaria 26/01 de 27 de abril de 2001.

Folha nº 82  
Proc. Nº SF/ 9787 /2021  
/20 Rub

MARINA DIAS VICENTE
MATEUS RODRIGUES MOTA
MATEU EMANUEL MARTINS ARAUJ
MIGUEL CASTRO DA SILVA
MIGUEL GIGLIOTE NETO
MILENA SOUZA SANTANA
MIRIAN VITÓRIA DOS SANTOS SOU
OSMAR LUCIANO DE OLIVEIRA
PAOLA LOPES DE SOUZA
PAULO CESAR DE JESUS
PEDRO ARTHUR FELIX FERREIRA
PEDRO LUCAS CUNHA DA SILVA
RAFAELA DE SOUZA DIAS
RAFAELA MAGOZZO PASCHOAL
RAQUEL DOS SANTOS JACINTHO
RAQUEL GUEDES LOPES DA COSTA
REGIANE RODRIGO MARTINS
RHUAN SURIANO DE SOUZA
ROBERTO OLIVEIRA DOS SANTOS STRUFALDI
RODRIGO DOS SANTOS
SARAH REGINA REZENDE
THABATA ALVES RODRIGUES
THIAGO LUCAS JERONIMO FERREI
THIAGO SANTOS FREITAS
VALDEMIR DA SILVA LIMA
VICTOR RODRIGUES DA SILVA
VITÓRIA APARECIDA TORRES
WANNA DOS SANTOS OLIVEIRA

RESPONSÁVEL: **LEILA APARECIDA DE SOUZA**  
CPF: [REDACTED]  
CARGO: **ASSISTENTE SOCIAL – CRESS 58301**  
ASSINATURA:  
DATA: 05/08/2022

Leila Aparecida de Souza  
Assistente Social  
CRESS 58301