

Lote N°	83
Nac 10°	15267/22
	8

ASEL - Ação Social Estrela do Litoral

CNPJ/MF 72.750.185/0001-62

Rua Gastão Madeira, n. 34 – centro – Ubatuba/SP

Caixa Postal n. 84 CEP 11680-970

Declaração de Utilidade Pública

Federal: Decreto n. 90564

Estadual Lei 487

Municipal Lei 127

Ubatuba, SP, 31 de outubro de 2022.

EXMO. Sra.

MARIA DE FÁTIMA SOUZA BARROS SANTOS

MD. SECRETÁRIA DE EDUCAÇÃO DE UBATUBA.

REF. CONVENIO MANUTENÇÃO CRECHE ESCOLA.

ASSUNTO: COMPETÊNCIA OUTUBRO/2022.

ASEL – AÇÃO SOCIAL ESTRELA DO LITORAL, vem mui respeitosamente à presença de V. S., informar e declarar a esta Secretaria o abaixo indicado.

DO OBJETIVO DO CONVENIO.

-Foram plenamente cumpridas as metas discriminadas no plano de trabalho, parte integrante do Termo de Colaboração nº 67/2022 Chamamento Público nº 06/2021, Processo nº 13.869/2021;

DA PRESTAÇÃO DE CONTAS MENSAL.

-Aplicou conforme a finalidade especificada no convenio, a verba recebida.

-Prestou contas dos repasses efetivados, mensalmente, à Secretaria de Finanças da Prefeitura Municipal de Ubatuba.

RELATÓRIO FÍSICO

-Crianças matriculadas em OUTUBRO/2022 – 101 crianças.

-Comparecimento em OUTUBRO/2022 – 95 crianças.

Nestes termos,
Pede Deferimento.

Ubatuba, SP, 31 de outubro de 2022.

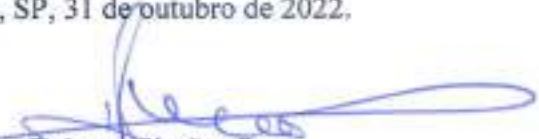
Carlos Roberto Simões Sene.
RG 5.085.081-7 SSP/SP
Diretor Presidente.

RELATÓRIO FÍSICO – COMPETENCIA: OUTUBRO/2022

Identificação da Creche Francisquinho

Nome: ASEL – Ação Social Estrela do Litoral Creche Francisquinho

Endereço: Avenida Vasco da Gama, nº 47

Bairro: Estufa I – Ubatuba SP

CNPJ: 72 750. 185/0001-62

Data de Fundação 11/04/1983

Descrição do Imóvel: A Creche está situada no bairro da Estufa I, em Ubatuba, e conta com uma área construída de 477,20 m², e área descoberta de 722,80 m², totalizando 1.200 m², constituída de:

Área Construída: uma sala para atividades pedagógicas, contendo um banheiro e uma banheira, uma sala de almoxarifado, um vestuário contendo um banheiro com três chuveiros, três salas de dormir, Pátio coberto, cozinha, dispensa, uma copa, cinco banheiros, lavanderia, sala de apoio pedagógico, uma sala para reuniões, três salas com jogos pedagógicos, um refeitório e uma secretaria.

Área descoberta: Parque infantil e pátio descoberto para recreações diversas.

Período de atendimento: Janeiro a Dezembro

Horário de atendimento: das 07h30min às 17h30min.

JUSTIFICATIVA:

Ubatuba possui uma população fixa, formada por famílias de baixa renda onde o trabalho da mulher é indispensável para a manutenção do orçamento doméstico. Assim sendo, faz-se necessário que haja no município instituições como creches, que atenda também a necessidade dessas mães.

A Asel (Ação Social Estrela do Litoral), na pessoa do seu fundador Frei Pio Populim, sensibilizado pela situação das famílias das periferias da cidade, cujas mães que são na sua maioria a responsável pela manutenção dos filhos, tantas vezes impossibilitadas de ter um trabalho assalariado e por não ter onde deixar os filhos decidiu junto à diretoria desta unidade, iniciar um trabalho de assistência à criança. Criando assim a Creche Francisquinho em 11/04/1983.

A Creche Francisquinho vem desenvolvendo suas atividades no bairro da Estufa I, porém atende as famílias advindas de vários bairros do município, como o Sesmarias em sua maioria, Ipiranguinha, Estufa I e II, Centro e outros bairros onde a população é marcada pela degradação familiar, pela miséria, analfabetismo, despreparo profissional, alcoolismo, prostituição, drogas e etc.

OBJETIVOS GERAIS

Colaborar para que as famílias tenham possibilidade de trabalhar, enquanto seus filhos desfrutem de um espaço sócio-educativo;

Contribuir para que a criança supere situações de risco pessoal ou social;

Contribuir para a formação e o desenvolvimento integral da criança;

Contribuir com a criança e com sua família, para seu mútuo e sadio relacionamento;

Promover o conhecimento e desenvolvimento do cuidado com a saúde;

Garantir o ato de brincar, promovendo a integração junto às brincadeiras e superando progressivamente suas ações de forma criativa;

Favorecer e contribuir para um ambiente de trocas, procurando respeitar os limites e normas, considerando sua capacidade cognitiva, emocional, social e afetiva.

Folha N°	85
Doc N°	15267/22
1 / 01 / 2022	8

OBJETIVOS ESPECÍFICOS:

Respeitar a cultura de origem de cada criança;
 Desenvolver na criança a criatividade e a autonomia para um melhor enfrentamento das dificuldades;
 Contribuir com a criança e com a família, para o seu mútuo e sadio relacionamento;
 Propiciar as crianças contato com os diferentes contextos que a cerca.
 Projetos pedagógicos realizados no ano de 2022.

ATIVIDADES DESENVOLVIDAS NO MÊS DE OUTUBRO/2022.

1. MATERNAL I e II.

O cotidiano do maternal I e II se desenrola em torno de uma serie de atividades que tem por função alimentar, garantir a higiene e repouso, estimular a autonomia e o desenvolvimento, além de oferecer o apoio a bebês que são pessoas singulares, com necessidades próprias a idade, e que na creche vivem em grupos.

A “creche” manteve suas atividades de atendimentos, normais, neste mês de OUTUBRO/2022, conforme seus objetivos gerais, e com palestras para os funcionários, e responsáveis pelas crianças.

QUANTITATIVO DO ATENDIMENTO NO MÊS DE OUTUBRO/2022.

CRIANÇAS MATRICULADAS:	101	(cento e um)
FREQUENCIA:	95	(noventa e cinco)
CUSTO REALIZADO :	R\$ 57.573,26	
REPASSE À RECEBER :	R\$ 42.295,82	
RESERVA P/ 13º SALÁRIO :	R\$	

4. OBSERVAÇÃO:

-101 Crianças matriculadas, a entidade mantenedora manteve toda a estrutura física e de recursos humanos à disposição da totalidade de crianças matriculadas.

Ubatuba, SP, 31 de outubro de 2022.

ASEL AÇÃO SOCIAL ESTRELA DO LITORAL.

 Carlos Roberto Simões Sene.
 Diretor Presidente.
 RG n. 5.085.081-7 SSP/SP



Folha N°	86
Doc N°	75267/22
	8

CRECHE FRANCISQUINHO
Av. Vasco da Gama, 47- Estufa –Ubatuba- SP
3832-1350.

Ubatuba, 08 de novembro de 2022.

Segue o relatório referente ao mês de outubro de 2022, junto com as seis cópias das frequências das crianças matriculadas nos Maternais 1 e 2, sendo que as cópias não estão finalizadas com riscos à caneta devido ao fato dos meses dos Diários de Sala, não terem se concluído.

Salas:

Maternal 1A – 262.546.708

Maternal 1B – 262.546.922

Maternal 1C – 262.471.169

Maternal 2A – 262.547.425

Maternal 2B – 262.547.565

Maternal 2C – 262.547.680

Att,

Marceli Ramos da Cruz

RG: [REDACTED]
Diretora

55	
54	
53	
52	
51	
50	
49	
48	
47	
46	
45	
44	
43	
42	
41	
40	
39	
38	
37	
36	
35	
34	
33	
32	
31	
30	
29	
28	
27	
26	
25	
24	
23	
22	
21	Aliter, todos os dias, segun
20	Aliter, todos os dias, segun
19	Kempig, todos os dias
18	Kempig, todos os dias
17	Kempig, todos os dias
16	Kempig, todos os dias
15	Kempig, todos os dias
14	Kempig, todos os dias
13	Kempig, todos os dias
12	Kempig, todos os dias
11	Kempig, todos os dias
10	Kempig, todos os dias
9	Kempig, todos os dias
8	Kempig, todos os dias
7	Kempig, todos os dias
6	Kempig, todos os dias
5	Kempig, todos os dias
4	Kempig, todos os dias
3	Kempig, todos os dias
2	Kempig, todos os dias
1	Kempig, todos os dias

04

NOME DOS ALUNOS

03	CLASSE	turno	ensino	ano	turma

plc. 26259622

Observações:

55	
54	
53	
52	
51	
50	
49	
48	
47	
46	
45	
44	
43	
42	
41	
40	
39	
38	
37	
36	
35	Directora
34	RG: [redacted]
33	Marceli Ramos da Cruz
32	
31	
30	
29	
28	
27	
26	
25	
24	
23	
22	
21	
20	
19	
18	
17	
16	
15	
14	
13	
12	
11	
10	
9	
8	
7	
6	
5	
4	
3	
2	
1	

Directora
RG: [redacted]
Marceli Ramos da Cruz

ANO 2012

88	1526422
----	---------

03	CLASSE	TURNO	ENSINO	TERMO	TURMA
		Matut	E.I.	M.A.	C

Matr. 262597169

N.º CH	04	NOME DOS ALUNOS
01		Fátima Dulke Oliveira de Almeida
02		Adryan Gabriel Xavier de Oliveira
03		José Roberto Albuquerque de Almeida
04		Mariana Eduarda de Andrade B. Ribeiro
05		Letícia Soares Gomes
06		Mariana Luciana Oliveira dos Santos
07		Isabela Patti Walter
08		Mariana Kelvina da Silva
09		Julia Gabrielly Luciano Sousa de Almeida
10		Isaac Emanuel e Silva Araújo de Souza
11		Luís Henrique Xavier Gomes
12		Mariana Laura Cristina Caldeira dos Santos
13		Luís Felipe Barbosa de Almeida
14		Mariana Fernanda Xavier dos Santos
15		Luís Fernando de Prado Santos
16		Luís Henrique dos Santos de Almeida Prado
17		Letícia Gomes de Almeida
18		Mariana Pereira
19		Luís Felipe de Almeida
20		Luís Felipe de Almeida
21		Luís Felipe de Almeida
22		
23		
24		
25		
26		
27		
28		
29		
30		
31		
32		
33		
34		
35		
36		
37		
38		
39		
40		
41		
42		
43		
44		
45		
46		
47		
48		
49		
50		
51		
52		
53		
54		
55		

05	Matr. N.º	89																						
	Matr. N.º	15267/22																						
		8																						
		ANO: 2022																						
MESES	Outubro																							
DIAS	09	10	11	12	13	14	15	16	17	18	19	20	21	22	23	24	25	26	27	28	29	30	31	
01	F	C	C	F	F	F	C	C	C	C	F	F	F	F	C	C	C	C	C	C	C	C	C	C
02	F	F	C	F	F	F	F	C	C	C	C	C	C	C	F	C	C	C	C	C	C	C	C	C
03	C	C	C	C	F	C	C	C	C	F	F	C	C	C	C	C	C	C	C	C	C	C	C	C
04	F	F	F	F	F	F	F	F	F	F	F	F	F	F	F	F	F	F	F	F	F	F	F	F
05																								
06	C	C	C	C	C	F	C	C	C	C	F	F	C	C	C	F	C	C	C	C	C	C	C	C
07																								
08	C	F	C	F	F	F	F	F	F	F	F	F	F	F	F	F	F	F	F	F	F	F	F	F
09	C	C	C	C	C	F	F	F	C	C	F	F	F	F	F	F	F	F	F	F	F	F	F	F
10	C	C	C	C	C	F	C	C	C	C	C	C	C	C	C	C	C	C	C	C	C	C	C	C
11	F	F	F	C	C	F	F	C	F	F	F	F	F	F	F	F	F	F	F	F	F	F	F	F
12	F	F	F	F	F	F	F	F	F	F	F	F	F	F	F	F	F	F	F	F	F	F	F	F
13	C	F	F	C	C	C	F	C	C	F	F	F	F	F	F	F	F	F	F	F	F	F	F	F
14	C	F	F	C	C	F	C	C	C	F	C	C	C	C	C	C	C	C	C	C	C	C	C	C
15																								
16	F	F	F	F	F	F	F	F	F	F	F	F	F	F	F	F	F	F	F	F	F	F	F	F
17	C	F	C	C	C	F	C	C	F	C	C	C	C	C	F	C	C	C	C	C	C	C	C	C
18	F	F	F	F	F	F	F	F	F	F	F	F	F	F	F	F	F	F	F	F	F	F	F	F
19																								
20																								
21	C	C	F	F	C	C	F	C	C	F	F	C	C	F	F	C	C	F	F	C	C	C	C	C
22																								
23																								
24																								
25																								
26																								
27																								
28																								
29																								
30																								
31																								
32																								
33																								
34																								
35																								
36																								
37																								
38																								
39																								
40																								
41																								
42																								
43																								
44																								
45																								
46																								
47																								
48																								
49																								
50																								
51																								
52																								
53																								
54																								
55																								

 Marceli Ramos da Cruz
 RG: [REDACTED]
 Diretora

OBSERVAÇÕES:

03	CLASSE	TURNO	ENSINO	TERMO	TURMA
		Matutino	1ª	12	B

Matr. 262547565

N.º CH	04	NOME DOS ALUNOS
01		Alma Amanda Borges Batista
02		Thaís da Silva Moura
03		Lucimery Gouveia de Castro
04		Maria Eduarda Silva Duarte
05		Emmanuel Juliana Gouveia Silva
06		Kaio César dos Santos
07		Yuler Carlos Pontes
08		Leite Madruca Milanello
09		Levi Yuler Jardim Silva
10		Élvia Antonelly Cristiane Jardim
11		Yatanail Chade Gouveia da Silva
12		Henrique Borges Gouveia
13		Arthur Miguel dos Santos
14		Mathus Silva da Mata
15		Miguel Angelo Souza Silva
16		Yaminnia Letícia Moura de S. Mendes
17		Leatha Krist Lopes
18		Yanus Tieme Prado da Silva
19		Maria Eduarda Walter
20		Yannury Pontes Rocha Rodrigues
21		Yannury Silva da Silva Jardim
22		
23		
24		
25		
26		
27		
28		
29		
30		
31		
32		
33		
34		
35		
36		
37		
38		
39		
40		
41		
42		
43		
44		
45		
46		
47		
48		
49		
50		
51		
52		
53		
54		
55		

05

Matr. N.º: 91

Matr. N.º: 7520422

ANO: 2022

MESES	Outubro																														
DIAS	01	02	03	04	05	06	07	08	09	10	11	12	13	14	15	16	17	18	19	20	21	22	23	24	25	26	27	28	29	30	31
01	C	E	F	C	F	F	C	C	C	C	E	F	F	G	F	F	F	C	C												
02	C	C	C	C	C	C	C	C	C	C	C	C	C	C	C	C	C	C	C	C	C	C	C	C	C	C	C	C	C	C	C
03	C	C	C	C	F	F	C	C	C	F	C	C	C	C	C	F	F	F	F	F	F										
04	C	C	C	C	C	C	C	C	C	F	C	C	C	C	F	C	C	C	C	C	C	C	C	C	C	C	C	C	C	C	
05	F	C	F	C	C	F	C	C	C	C	C	C	C	C	F	F	F	F	F	F	F	C	C	C	C	C	C	C	C	C	
06																															
07	C	F	C	C	C	C	C	C	C	C	C	C	C	C	C	C	C	C	C	C	C	C	C	C	C	C	C	C	C	C	
08	C	C	C	C	C	C	F	C	C	C	C	F	F	F	F	F	F	F	F	F	F	C	C	C	C	C	C	C	C	C	
09	C	C	F	F	F	F	C	C	C	F	F	C	C	C	F	C	C	C	C	C	C	C	C	C	C	C	C	C	C	C	
10	F	C	C	C	F	F	C	C	F	F	F	F	F	F	F	F	F	F	F	F	F	C	C	C	C	C	C	C	C	C	
11	C	C	C	C	C	C	C	C	C	C	C	C	C	C	C	C	C	C	C	C	C	C	C	C	C	C	C	C	C	C	
12	F	F	C	C	F	F	F	F	F	F	F	F	F	F	F	F	F	F	F	F	F	F	F	F	F	F	F	F	F	F	
13	F	F	F	C	F	F	F	F	F	F	F	F	F	F	F	F	F	F	F	F	F	F	F	F	F	F	F	F	F	F	
14	C	C	C	C	C	C	C	C	C	C	C	C	C	C	C	C	C	C	C	C	C	C	C	C	C	C	C	C	C	C	
15																															
16	C	C	C	C	F	F	F	C	C	F	F	F	F	F	F	F	F	F	F	F	F	C	C	C	C	C	C	C	C	C	
17	F	C	C	C	F	F	C	C	C	C	C	C	C	C	C	C	C	C	C	C	C	C	C	C	C	C	C	C	C	C	
18																															
19	F	F	F	F	F	F	F	F	F	F	F	F	F	F	F	F	F	F	F	F	F	F	F	F	F	F	F	F	F	F	
20	C	C	C	C	C	C	C	C	C	C	C	C	C	C	C	C	C	C	C	C	C	C	C	C	C	C	C	C	C	C	
21	C	C	C	C	F	F	C	C	C	C	C	C	C	C	C	C	C	C	C	C	C	C	C	C	C	C	C	C	C	C	
22																															
23																															
24																															
25																															
26																															
27																															
28																															
29																															
30																															
31																															
32																															
33																															
34																															
35																															
36																															
37																															
38																															
39																															
40																															
41																															
42																															
43																															
44																															
45																															
46																															
47																															
48																															
49																															
50																															
51																															
52																															
53																															
54																															
55																															

 Marcel Ramos da Cruz
 RG: [REDACTED]
 Diretora

OBSERVAÇÕES:

03	CLASSE	TURNO	ENSINO	ANO	TURMA
		Integral	E.I.	2022	Md.C

Sala: 262597680

Nº CH	04	NOME DOS ALUNOS
1		Anne Sales
2		Lúcia Luísa Landeiro Fiu. Aloni
3		Marcel Thome Landeiro
4		Rafael Fúlvio Galvão
5		Rafael Oliveira dos Santos
6		João Carvalho de Azeite
7		Ytalo dos Santos Silva
8		Luciana Almeida de Andrade
9		Vernique Lúcia Leite
10		Edvânia Karla Sousa
11		Tayse Aparecida Araujo Louz
12		Tatiane Batista Andrade
13		Tara Maria Almeida Batista
14		Patricia de Almeida Pereira
15		Luiz Carlos Araujo de Almeida
16		Lígia Lorente de
17		Guarardo Lourenço Silva
18		João Gabriel Torres Gomes
19		Maíra Araújo da Rocha
20		Laura Carolina Lúcia Peres
21		Luiz Carlos Pereira Aguiar
22		Luciana Lopes de Assunção
23		
24		
25		
26		
27		
28		
29		
30		
31		
32		
33		
34		
35		
36		
37		
38		
39		
40		
41		
42		
43		
44		
45		
46		
47		
48		
49		
50		
51		
52		
53		
54		
55		

05	FECHA	92
		15/02/22
		ANO 2022
MESES	Outubro	
DIAS	DOM Sáb 10 11 12 13 14 15 16 17 18 19 20 21 22 23 24 25 26 27 28 29 30 31	
1	F	F
2	F	F
3	F	F
4	F	F
5	F	F
6	F	F
7		
8	F	F
9	F	F
10		
11	F	F
12	F	F
13	F	F
14	F	F
15		
16	F	F
17	F	F
18	F	F
19	F	F
20	F	F
21		
22	F	F
23		
24		
25		
26		
27		
28		
29		
30		
31		
32		
33		
34		
35		
36		
37		
38		
39		
40		
41		
42		
43		
44		
45		
46		
47		
48		
49		
50		
51		
52		
53		
54		
55		



Marcel Ramos da Cruz
RG: [REDACTED]
Diretora

OBSERVAÇÕES:

Matr. Nº _____ 931
Proc. Nº _____ 15207122
/ / de 20__ 8

CRECHE FRANCISQUINHO

Av. Vasco da Gama, 47- Estufa -Ubatuba- SP
3832 1350.



Curiosidades, experiências e vivências "criança em seu mundo imaginativo e criativo"

RELATÓRIO REFERENTE AO MÊS DE OUTUBRO/2022



Qual criança que não gostaria de andar de bicicleta com sua professora...construindo memórias.

03/10 – 07/10

Roda de conversa sobre a higienização e como escovar os nossos dentes.



Camila Gomes Fonseca
RG [REDACTED]
Coordenadora Pedagógica



Roda de conversa, sobre o que usamos para fazer a nossa higienização da nossa boca.



Vamos escovar nossos dentes?



Dentes e língua escovadas.

Camila Gomes Fonseca
RG [REDACTED]
Coordenadora Pedagógica

Lista N°	95
Proc. N°	75267/22
	1/70



Brincando na área externa da creche "interação".



Construindo habilidades: contornando objetos.



Contornando meu corpo: colorindo e colagem.



Camila Gomes Fonseca
 RG [REDACTED]
 Coordenadora Pedagógica

Fórmula N°	96
Proc N°	15267/22
	1/20 14/8 4



na área externa.

Brincando e interagindo

Cuidando dos nossos cabelos.



os cuidados com nossos cabelos.

Roda de conversa sobre

Camila Gomes Fonseca
 RG [REDACTED]
 Coordenadora Pedagógica

Nome	97
Idade	5 7526722
	8

Cada criança vivenciou como: realizar a higiene de seus cabelos, quando começar coçar avisar o responsável, pentear os cabelos, procurar estar lavando os cabelos, etc.



Brincando na área externa da creche.



Camila Gomes Fonseca
RG [REDACTED]
Coordenadora Pedagógica



História dos 3 porquinhos.



Colorindo a caixa.

Experiências:



Com materiais reciclados, texturas diferentes, fizemos um tapete de papel craft no chão com: papelão, caixa de ovo, madeiras, bandeijas de isopor, canetinhas e lápis de cor para acontecer a criação.



Camila Gomes Fonseca
RG [REDACTED]
Coordenadora Pedagógica

Folha N°	98
Proc N°	75267/22
____/____/____	____

folha nº	99
Proc. nº	15207122
/	20
	de
	de

Música lavadeira: dançamos, fizemos gestos e utilizamos varal em sala para pendurar as roupas das crianças com pregadores "movimento de pinça".



Folha nº	100
Proc nº	15267/22
1/17/14	8

Cantinhos e suas possibilidades.



Valentina brincando no cantinho, pegou uma sacolinha e começou a passar com o ferro. Ela tem todo cuidado ao passar, na sua brincadeira é bem atenta, observou sua mamãe em casa fazendo essa função.

Camila Gomes Fonseca
 RG [REDACTED]
 Coordenadora Pedagógica

Nome: _____
Data: 10/01/22
Turma: 75262/22
Assinatura: _____



Desfile da primavera



Camila Gomes Fonseca
RG [REDACTED]
Coordenadora Pedagógica

Folia N° 102
Proc IP 75264/22
/ 20 dia 8



Camila Gomes Fonseca
RG [REDACTED]
Coordenadora Pedagógica



Confeção das lembrancinhas dia das crianças.

Camila Gomes Fonseca
Coordenadora pedagógica



Brincando na área externa da creche.

Quero brincar de ...



Quero brincar de...as crianças escolheram massinha de modelar, deixando a imaginação e a criatividade acontecer através das formas.

Camila Gomes Fonseca
[Redacted]
Coordenadora Pedagógica

Aluno Nº	105	
Proc. Nº	15267/22	
1 / 20	Feb	8

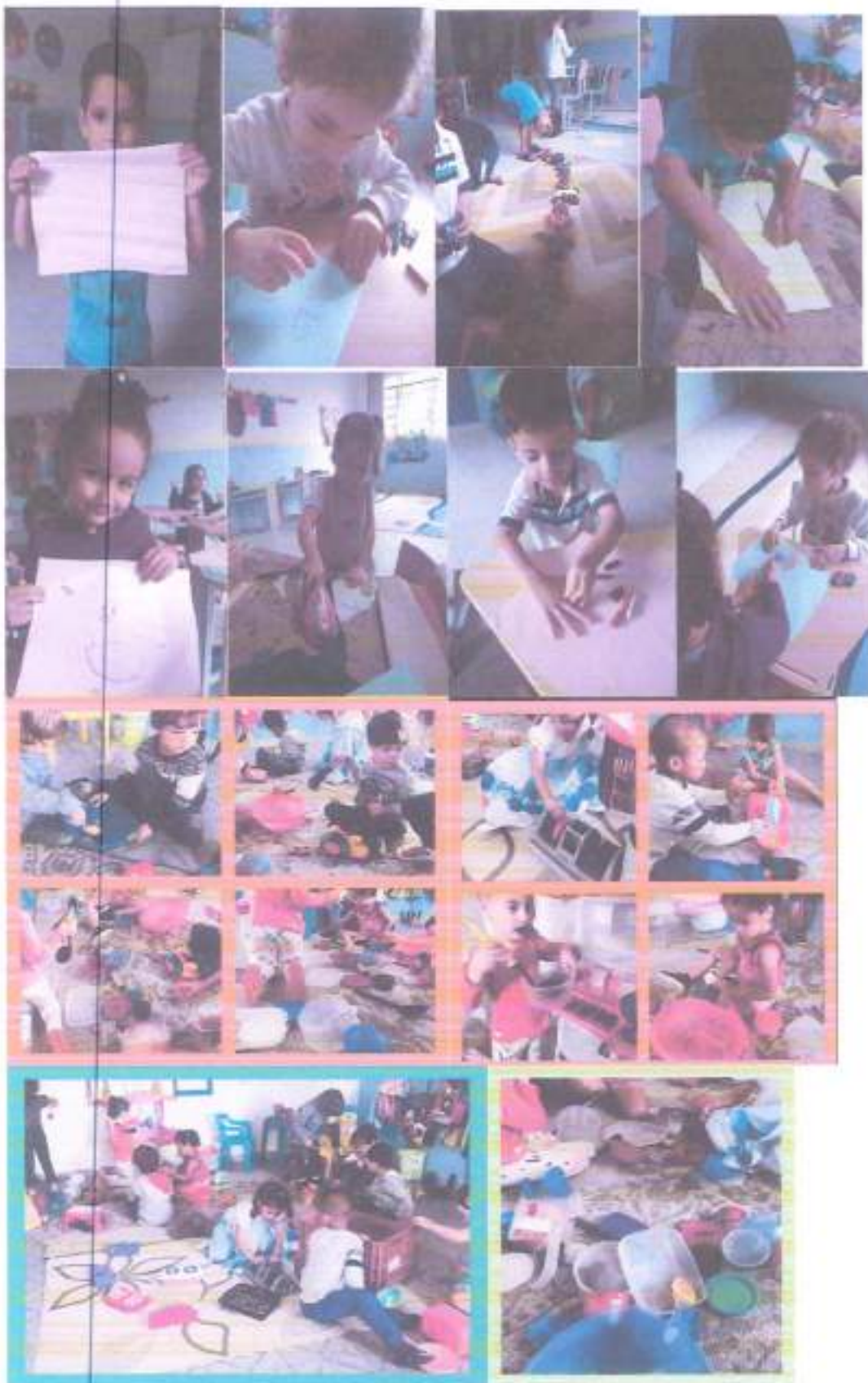

Carmelita Gomes Fonseca
[Redacted]
Coordenadora Pedagógica

Aluno Nº	106
Matrícula Nº	15267122
____/____/____	8

Aniversário da nossa criança Amelie: Comemorando seus 4 anos com seus amigos, professores e sua família.



10/10 – 14/10



cantinhos em sala.

Roda de conversa e



Camila Gomes Fonseca
 [Redacted]
 Coordenadora Pedagógica



Luz e sombra.



Algodão doce...



Camila Gomes Fonseca
[Redacted]
Coordenadora Pedagógica

108
15267/22
Y



Dança da cadeira e de olha na bexiga...o que será que tem dentro desta bexiga?



Camila Gomes Fonseca
 RG [REDACTED]
 Coordenadora Pedagógica



Estourouuu!!!



Aproveitaram e desenharam com o fubá que caiu da bexiga.



Livia Maria pegou um monte de balinhas.



Lembrancinha para as nossas crianças: caixa de pizza, rolo de papel higiênico, muitas cores, criatividade e muito amor.

Carmita Gomes Fonseca
RG [redacted]
Coordenadora Pedagógica



Qual criança que não gosta de imitar um adulto (proposta do sapato).



Caixa da história: **ATENÇÃO!!!** Habitantes perigosos ou não, carnívoros ou não, que voam ou não, grandes, médios ou pequenos, cores diversas, formatos diversos, QUEM SERÃO ESSES ANIMAIS QUE ESTÃO ESCONDIDOS E VOCÊS (CRIANÇAS VÃO PROCURAR COM MUITO CUIDADO).



Camila Gomes Fonseca
RE [REDACTED]
Coordenadora Pedagógica



Diversão: São eles nossos amigos dinossauros.



Proposta: Areia, funil, recipientes de vários tamanhos.

Camila Gomes Fonseca
RG [REDACTED]
Coordenadora Pedagógica

Cartão nº	112
Proc. nº	15267/22
____/____/____	8



Provocamos as crianças a medir, encher e esvaziar recipientes de diferentes tamanhos e espessuras.



Camila Gomes Fonseca
 RG [REDACTED]
 Coordenadora Pedagógica

Unidade N°	113
Doc N°	15267/22
	8



Tarde com algodão – doce e pipoca...



Carmila Gomes Fonseca
 RG [REDACTED]
 Coordenadora Pedagógica



Cantinhos em sala.



12/10 – FERIADO NACIONAL - DIA DAS CRIANÇAS.

Camila Gomes Fonseca
RG [REDACTED]
Coordenadora Pedagógica



Dançando e colorindo com elas (bexigas).
Área externa, dia lindo de sol, muitas cores, varal de bexigas, crianças, músicas, tintas, pincéis, mãozinhas, dedinhos, sorrisos, diversão, interação.



Camila Gomes Fonseca
RG [redacted]
Coordenadora Pedagógica

Exibid N° 116
Rec N° 15267/22
1/10/20

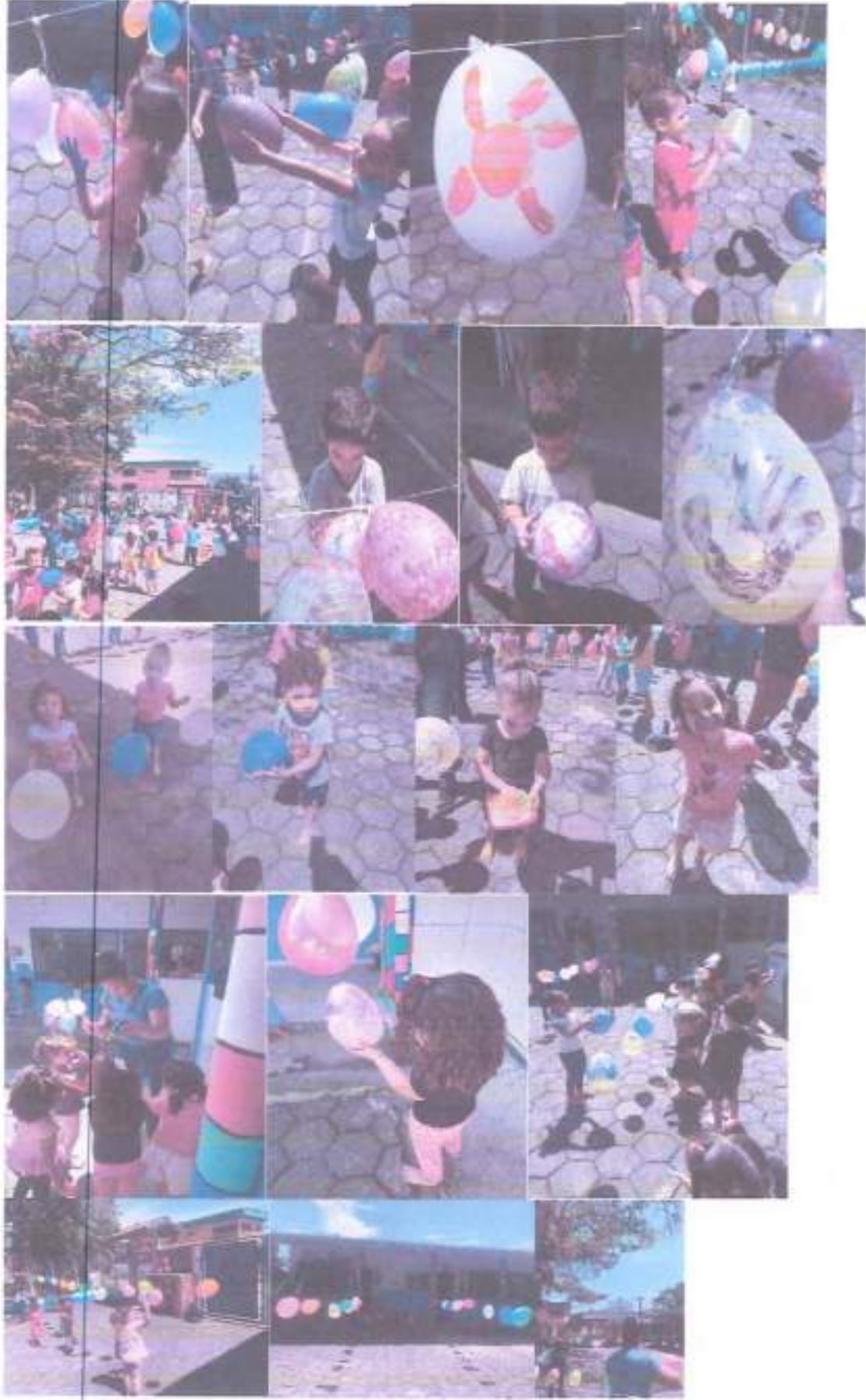

Camila Gomes Fonseca
RG [redacted]
Coordenadora Pedagógica

117
15267/22
8



Camila Gomes Fonseca
RG [redacted]
Coordenadora Pedagógica

Contato	118
Proj. Nº	15267/22
___/___/___	___



Parque areia com baldinhos, pazinhas, balanços, etc.

Festa das crianças

Com muitas atrações: cantinhos, discoteca, parque de areia, redes para descansar, painéis para fotos (foginete, asa de borboleta), andar de bicicleta a professora e muito mais...



Rede no parque de areia....adorarammm!!!

Jamila Gomes Fonseca
 RG [REDACTED]
 Coordenadora Pedagógica



Daniel hoje sou o Homem-Aranha.

Camila Gomes Fonseca
RG [REDACTED]
Coordenadora Pedagógica

Matrícula: 120
Doc. Nº: 15267/22
F. 10 20



Borboletas



Camila Gomes Fonseca
RG [redacted]
Coordenadora Pedagógica

121
15267/22
8



Camila Gomes Fonseca
RG [REDACTED]
Coordenadora Pedagógica

Matrícula	122
Nome	15267122
	J



Dominic: será que vou decolar?



Muito amor envolvido nesta foto!!!

Finalização da nossa semana das crianças.



Carmila Gomes Fonseca
RG [REDACTED]
Coordenadora Pedagógica

Idade:	123
Matrícula:	15267/22
Foto:	115



Festinha!!!

17/10 – 21/10

Parque de areia.

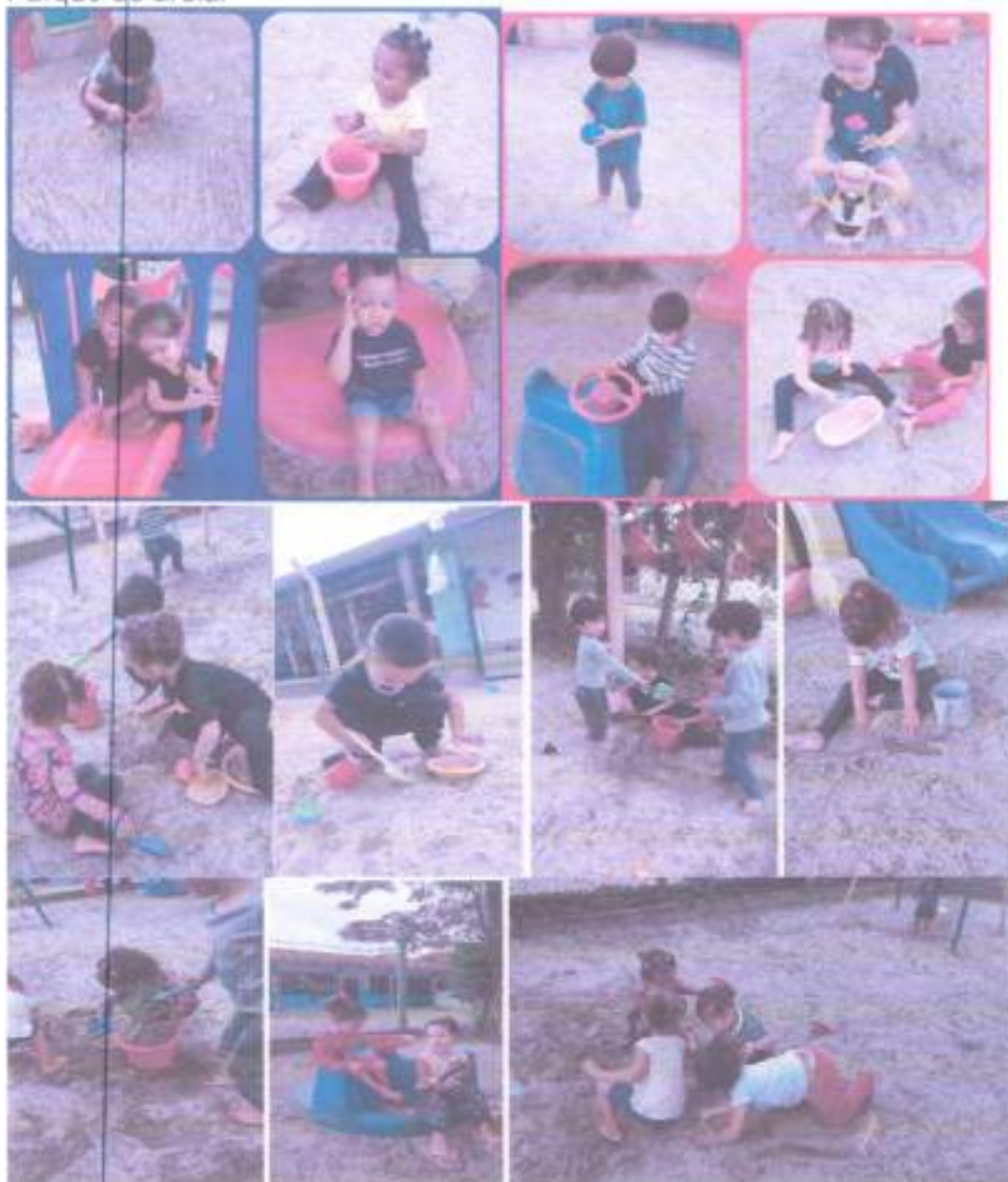

Camila Gomes Fonseca
 RG [REDACTED]
 Coordenadora Pedagógica



Miguel observou que no parque de areia tinha uma plantinha crescendo e perguntou a Professora o que era ... A professora respondeu que era um pé de abóbora. Miguel respondeu que ama doces de abóbora e queria fazer carinho na planta.



Brincadeiras com bexigas...Ao som da música "O patinho colorido".
 Coordenação motora, concentração e habilidade.



Matrícula	125
Data	15/26/22
Assinatura	



Desenho livre.



externa da creche.

Brincando na área



Roda de conversa sobre o aniversário de Ubatuba.



Telefone sem fio.

Roda de conversa sobre a nossa cidade que no dia 28 de outubro é o seu aniversário. Perguntamos para as nossas crianças qual lugar de nossa cidade que elas conhecem e gostam de passear .

Pedro foi que gosta de ir na praia, **Rebecca** falou que gosta de ver as tartarugas, etc.

Amélia Gomes Fonseca
 RG [Redacted]
 Coordenadora Pedagógica



Colocamos no tapete vários animais e brinquedos para as crianças procurarem os animais que vivem no mar.



Roda de conversa sobre aniversário da nossa cidade de Ubatuba.

Jamila Gomes Fonseca
RG [REDACTED]
Coordenadora Pedagógica



Vôlei de praia em sala com: bexigas.

Aproveitamo as bexiga: que tal estourá-las:



Roda de conversa o que tem na nossa cidade?

- Tamires:** caminhão de bombeiro;
- Talles:** tem pista de skate e salva vidas igual ao meu pai;
- Pérola:** tem parquinho, tem várias praias, tem sorvete, tem bicicleta e tem árvores.

Camila Gomes Fonseca
RG [redacted]
Coordenadora Pedagógica

Matrícula Nº	128
Data	15/06/22
Assinatura	



João brincando de esconder as bolinhas.



Arremessar as bolinhas, vamos ver quem consegue pegar?



Jarnila Gomes Fonseca
 RG [REDACTED]
 Coordenadora Pedagógica

Matrícula	129
Nome	15267/22
Idade	2/3

Na parte da tarde brincamos no pátio da creche.



Olha o que virou nosso varal de toalha de banho, virou uma cabaninha.



Roda de conversa em sala.



da gruta que chora.

Contando a história

Camila Gomes Fonseca
 RG [REDACTED]
 Coordenadora Pedagógica

Idade:	130
Data:	15/06/22
	

História da gruta que chora.



Gruta que chora.

História adaptada da

Jarvia Gomes Fonseca
 [Redacted]
 Coordenadora Pedagógica



A mágica aconteceu com a luz negra.

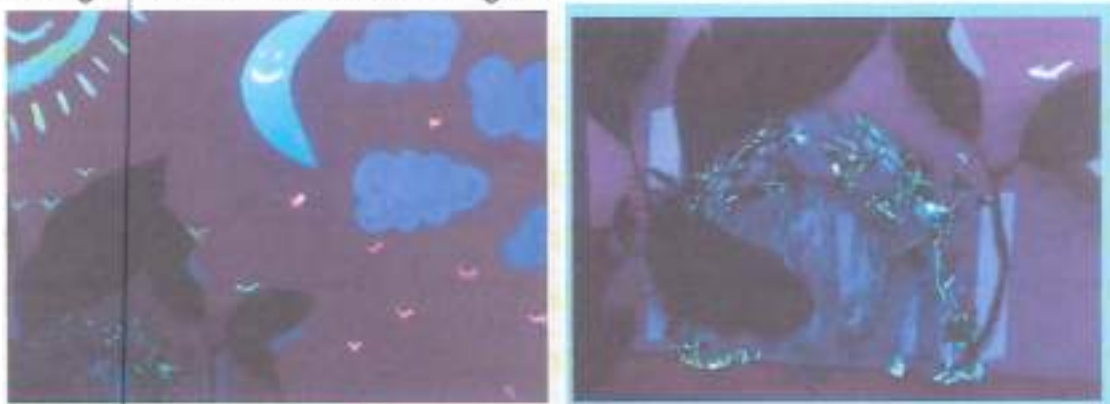

Vôlei de praia em sala com: bexigas.

Camila Gomes Fonseca
 R. [REDACTED]
 Coordenadora pedagógica

Idade:	132
Turma:	15267/22
	8

Brincando na área externa da creche.



Roda de música.



Brincamos no pátio e parque de areia.



Camila Gomes Fonseca
RE [REDACTED]
Coordenadora Pedagógica



Camila Gomes Fonseca
RG [REDACTED]
Coordenadora Pedagógica

folha nº	134
Proc. nº	15262122
_____ / ____ / ____	Ass. _____



Brincamos de gato mia.



Camila Gomes Fonseca
 RG [REDACTED]
 Coordenadora Pedagógica



Tapetes infláveis sensoriais.



Dançando com bexigas em sala.

24/10 – 31/10



Roda de música e chamada das crianças.

Camila Gomes Fonseca
RG [redacted]
Coordenadora Pedagógica

Matrícula N°	136
Doc. N°	75207/22
	8



Brincando em sala.

Hino de Ubatuba



Camila Gomes Fonseca
 RG [redacted]
 Coordenadora Pedagógica

Matrícula Nº 137
Data 15/06/22
Assinatura [assinatura]



Caixa pega cores.

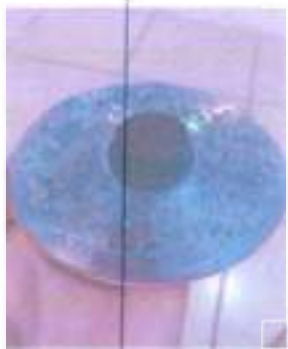

■ Pião feito de CD (BRINCADEIRA GARANTIDA).

Dobradura – barquinhos.



[assinatura]

Jarvila Gomes Fonseca
RG [redacted]
Coordenadora Pedagógica



[assinatura]

Camila Gomes Fonseca
RG [redacted]
Coordenadora Pedagógica

Matr. N°	139
Data	15/06/22
Assinatura	

Passeio pelo quarteirão – curiosidades do nosso bairro.



Carmila Gomes Fonseca
 RG [REDACTED]
 Coordenadora Pedagógica

Matrícula: 140
 Proc. nº: 75267/22
 / / 70 15h



Roda de conversa dançante.



Interagindo na área externa.

Cantinhos e suas possibilidades.



(Handwritten signature)

Camila Gomes Fonseca
 RG: [Redacted]
 Coordenadora Pedagógica

Matrícula Nº 141
Doc. Nº 15267/22
8

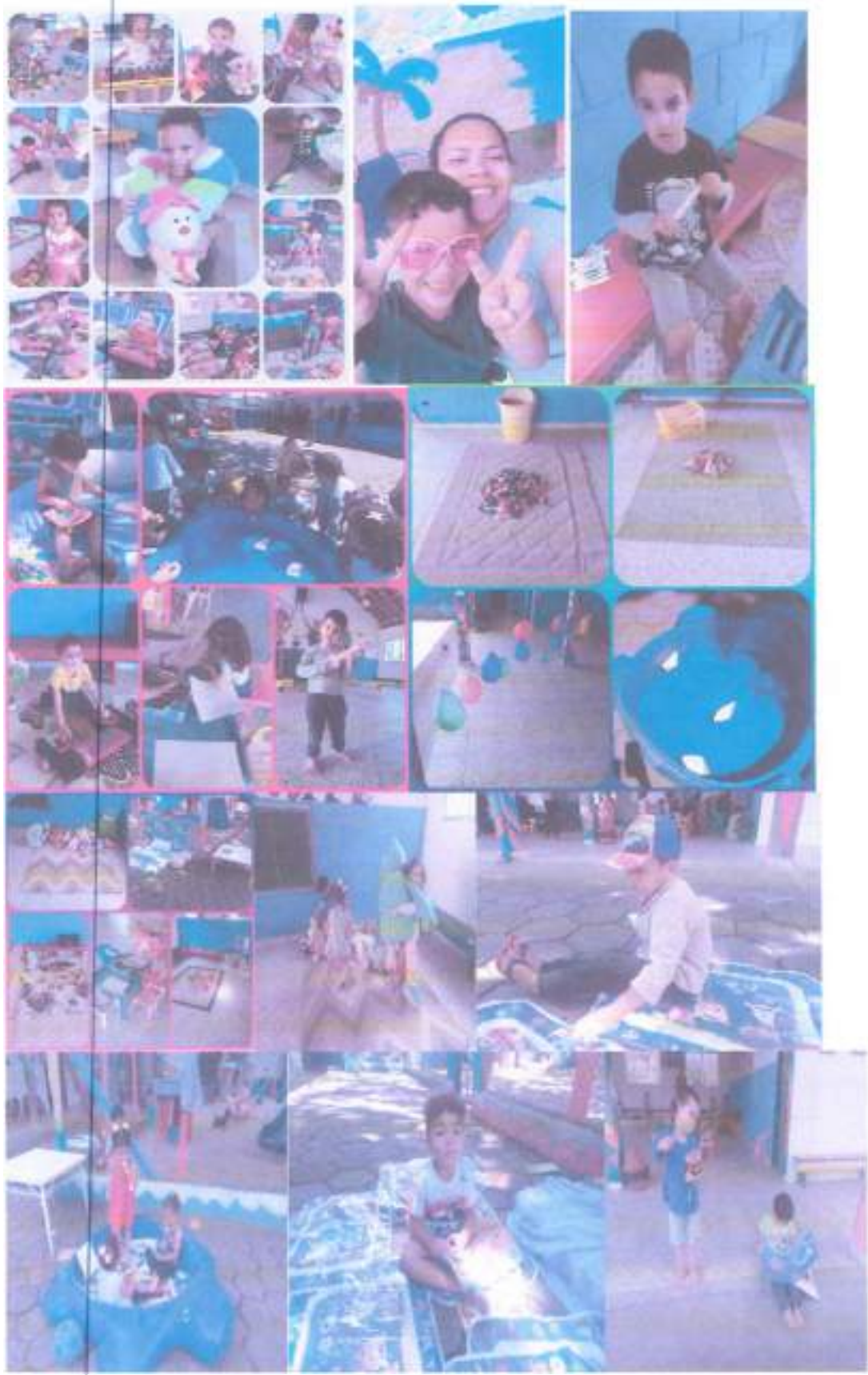

Carmila Gomes Fonseca
RG [REDACTED]
Coordenadora Pedagógica

Matrícula Nº 142
Data 75267/22
1/10/2022



Carmila Gomes Fonseca
RG [REDACTED]
Coordenadora Pedagógica

Matrícula	143
Data	15/06/22
Idade	8



Camila Gomes Fonseca
 RG [REDACTED]
 Coordenadora Pedagógica

Lista N°	144
Doc 17°	15267/22
	8

Lindas praias



Carmila Gomes Fonseca
 RG [REDACTED]
 Coordenadora Pedagógica

145
75267122
J

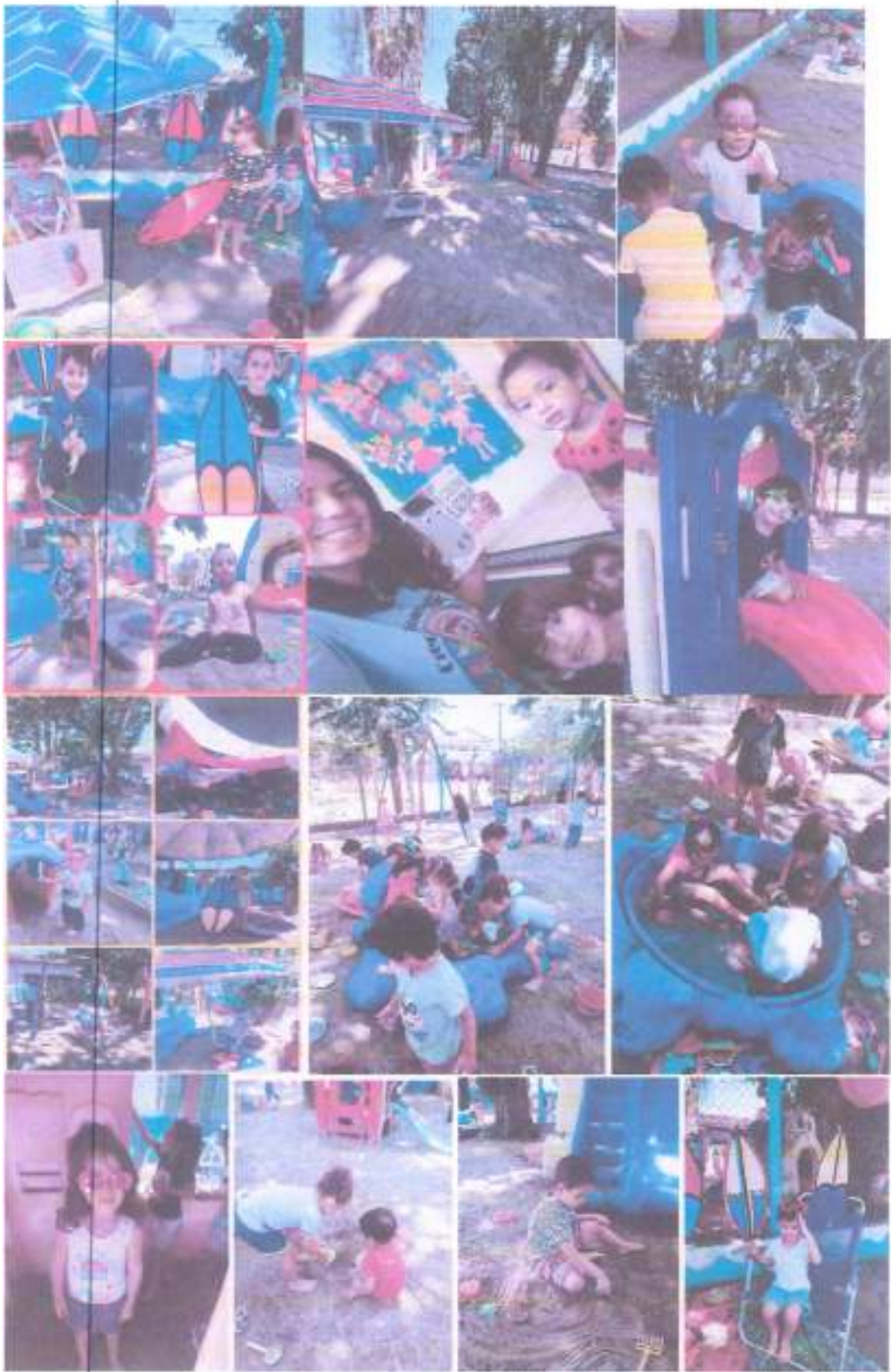

Carmila Gomes Fonseca
RG [REDACTED]
Coordenadora Pedagógica

Cartão Nº: 146
Projeto Nº: 15267122
1/03/18 8



Camila Gomes Fonseca
RG [REDACTED]
Coordenadora Pedagógica

147
 15267122
 8



Camila Gomes Fonseca
 RG [REDACTED]
 Coordenadora Pedagógica

Folha N°	148		
Pino 4°	15267/22		
1	20	1-0	8



Realizamos uma pesquisa com nossos pequenos, o que podemos encontrar e levar na praia. E o resultado foi esse lindo dia de sol, com muita diversão, deu praia mesmo, as fotos falam por si.



Camila Gomes Fonseca
 RG [REDACTED]
 Coordenadora Pedagógica

Folder Nº 149
Rev. Nº 75267122
L. M. P. 8



Murady experimentando melancia.

28/10 – FERIADO MUNICIPAL/ANIVERSÁRIO DA **NOSSA CIDADE DE UBATUBA – 385 ANOS.**

Camila Gomes Fonseca
RG [REDACTED]
Coordenadora Pedagógica

31/10



Brincamos com massinha



Painel para colar figurinhas das crianças (interagindo, criatividade e imaginação).



Dança da cadeira, imitando os animais (sentou na cadeira, tem que imitar o animal que estiver no desenho na cadeira).



Agora vamos colorir nossos animais.

Camila Gomes Fonseca
RG [redacted]
Coordenadora Pedagógica

Fls. Nº	151
Data	15/26/22
	8



Livia Maria imitando um gato.

Contação de história em sombra do fundo do mar.



Circuito com bexigas em sala, (equilíbrio, agilidade, concentração e diversão).
Até o tio Pedro participou.

Camila Gomes Fonseca
RG [REDACTED]
Coordenadora Pedagógica

Matrícula nº	152
Data	15/06/22
	



Brincamos na parte da tarde com brinquedos da caixa e exploramos a casinha que ganhamos de doação. Casinha lotada de crianças.



Agradecemos nossas doações.



A pureza e a doçura de ser criança, em sua simples delicadeza de uma pose para a foto.



Camila Gomes Fonseca
RG [REDACTED]
Coordenadora Pedagógica