



## Associação de Pais e Amigos dos Excepcionais de Ubatuba

CNPJ-65.511.156/0001-82- INSCRIÇÃO ESTADUAL: ISENTO  
CRCE -Certificado de Regularidade Cadastral de Entidades nº 2563 de 2012- CMDCA 001/1992 -  
COMAS Nº001/2004- Pró-Social Nº 4.703/92-CEBAS-71000.071003/2015-81-Portaria DO nº  
118/2015, Item 31 de 30/11/2015-VALIDADE02/12/2015/01/12/2018- Utilidade Pública Municipal  
Lei 1162 de 15/05/92.

Utilidade Pública Estadual Decreto 46502/02.  
Utilidade Pública Federal Portaria 26/01 de 27 de abril de 2001.

### RELATÓRIO DE EXECUÇÃO DO PROJETO



Entidade:	<b>ASSOCIAÇÃO DE PAIS E AMIGOS DOS EXCEPCIONAIS DE UBATUBA</b>
Projeto:	<b>TERMO DE FOMENTO Nº 118/2022</b>
Período:	<b>FEVEREIRO/2023</b>
Repasse:	<b>R\$ 589.881,64</b>

<b>Objeto:</b>	<p>Consiste na Construção da Nova Sede, que situará no endereço, Estrada Benedito Alves dos Santos nº120 Estufa II, cep 11689-301. A construção da nova sede de Ubatuba, é oportuna para um espaço adequado, com mais segurança e conforto, possibilitando ampliação nos atendimentos além de possibilitar atendimento de qualidade.</p> <p>A previsão de investimentos para a construção total da nova sede é de 3,5 milhões de reais, a obra já está sendo executada na fase de alvenaria e baldrame, o edifício encontra-se em ponto de laje, sendo erguido aos poucos conforme a arrecadação de verbas e doações.</p> <p>A obra tem um tamanho de total aproximado de 2000 (Dois mil metros quadrados), tendo o custo previsto em R\$ 1.077.890,26 para termino da primeira fase.</p>
----------------	---

<b>Ações:</b>	<p><b>AQUISIÇÃO DE MATERIAIS E PAGAMENTO MÃOS DE OBRAS PARA AS ETAPAS:</b></p> <p>Mão de obra e materiais para contrapiso, concreto, piso porcelanato, assentado com cimento cola e rejunte.</p> <p>Mão de obra e materiais para elétricas e Hidráulicas.</p> <p>Mão de obra e materiais para esquadrias de Madeira.</p> <p>Mão de obra e materiais para telhado, Calha, Madeiramento, telha fibrocimento</p> <p>Mão de obra e materiais para revestimento interno e externo, chapisco, embolso área externa, chapisco embolso interno, azulejos, gesso sobre bloco.</p>
---------------	--

Andruz  
M  
Márcia  
Bel





## Associação de Pais e Amigos dos Excepcionais de Ubatuba

CNPJ-65.511.156/0001-82- INSCRIÇÃO ESTADUAL: ISENTA  
CRCE - Certificado de Regularidade Cadastral de Entidades nº 2563 de 2012- CMDCA 001/1992 -  
COMAS Nº001/2004- Pró-Social Nº 4.703/92-CEBAS-71000.071003/2015-61-Portaria DO nº  
118/2015, Item 31 de 30/11/2015-VALIDADE02/12/2015/01/12/2018- Utilidade Pública Municipal  
Lei 1162 de 15/05/92.

Utilidade Pública Estadual Decreto 46502/02.  
Utilidade Pública Federal Portaria 26/01 de 27 de abril de 2001.

Folha Nº 23  
30/19/23  
23 Rub  
*[Handwritten signature]*

<b>Metas:</b>	Construção da Nova Sede com 10 salas de aulas, 5 salas atendimento clínico, 1 refeitório, 1 cozinha, Banheiros adaptados, Recepção, Administrativo, Quadra poliesportiva, Piscinas, Vestiários, Auditório e Salas de Oficinas.
---------------	--

<b>Resultado:</b>	Compra de materiais para revestimento interno e externo, chapisco, embolso área externa, chapisco embolso interno, azulejos, gesso sobre bloco das salas de aulas, salas atendimento clínico, refeitório, cozinha, Banheiros adaptados, Recepção, Administrativo e Salas de Oficinas. <b>FOTOS EM ANEXO</b>
-------------------	--

<b>Autor:</b>	<b>Leila Aparecida de Souza</b>	<b>Ass:</b> <i>[Handwritten signature]</i> Leila Aparecida de Souza Assistente Social GRESS 58301
<b>Cargo:</b>	<b>Assistente Social</b>	
<b>CPF:</b>	[REDACTED]	
<b>Data:</b>	<b>01 de março de 2023</b>	

COMPROVAR AS INFORMAÇÕES CONSTANTES NO RELATÓRIO POR MEIO DE FOTOS, VÍDEOS, FOLHAS DE RESERVA, RELATÓRIOS DOS FUNCIONÁRIOS E/OU CONTRATADOS, ETC.

<b>Autor:</b>	<b>Jacson Angelo de Souza</b>	<b>Ass:</b> <i>[Handwritten signature]</i>
<b>Cargo:</b>	<b>Engenheiro Civil</b>	
<b>CREA:</b>	<b>50.600.55.621</b>	
<b>CPF:</b>	[REDACTED]	
<b>Data:</b>	<b>01 de março de 2023</b>	

# APAE

Ubatuba - SP

*[Handwritten signature]*  
Andrezza  
Márcia





# Associação de Pais e Amigos dos Excepcionais de Ubatuba

CNPJ-65.511.156/0001-82- INSCRIÇÃO ESTADUAL: ISENTA

CRCE - Certificado de Regularidade Cadastral de Entidades nº 2563 de 2012- CMDCA 001/1992 -

COMAS Nº001/2004- Pró-Social Nº 4.703/92-CEBAS-71000.071003/2015-61-Portaria DO nº

118/2015, Item 31 de 30/11/2015-VALIDADE02/12/2015/01/12/2018- Utilidade Pública Municipal

Lei 1162 de 15/05/92.

Utilidade Pública Estadual Decreto 46502/02.

Utilidade Pública Federal Portaria 26/01 de 27 de abril de 2001.

724  
7019/23  
2807/2023 Rub. *[Signature]*

## RESULTADO DA OBRA NO PERÍODO DE FEVEREIRO/2023

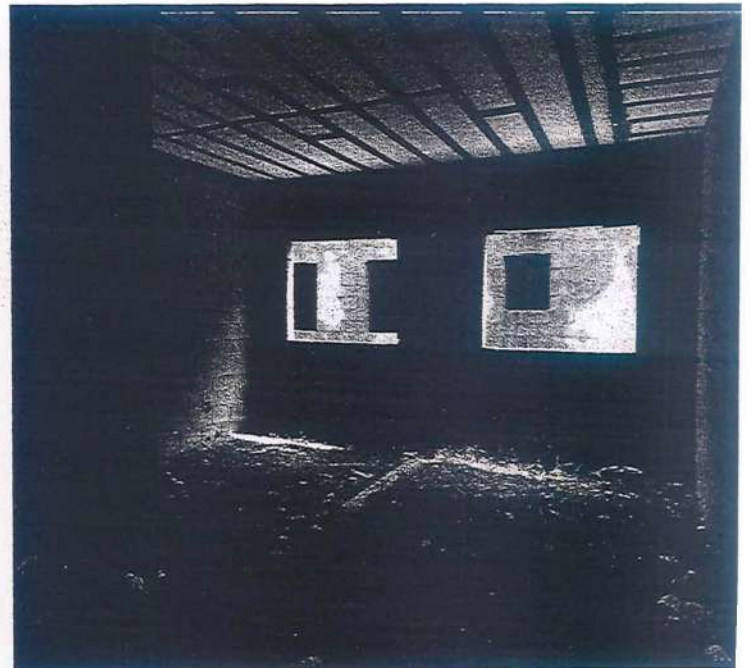
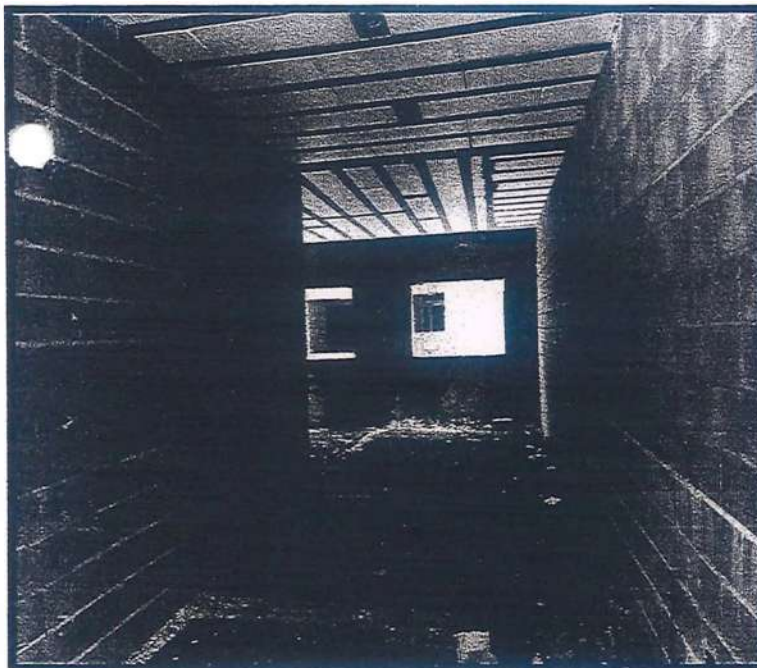
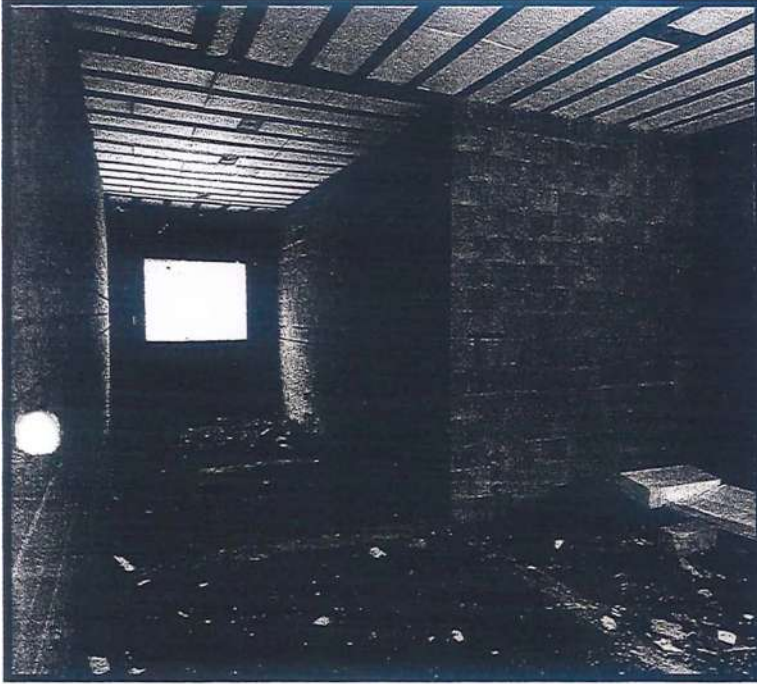

*[Signature]*  
Andrezza  
Márcia  
*[Signature]*





# Associação de Pais e Amigos dos Excepcionais de Ubatuba

CNPJ-65.511.156/0001-82- INSCRIÇÃO ESTADUAL: ISENTO

CRCE - Certificado de Regularidade Cadastral de Entidades nº 2563 de 2012- CMDCA 001/1992 -

COMAS Nº001/2004- Pró-Social Nº 4.703/92-CEBAS-71000.071003/2015-61-Portaria DO nº

118/2015, Item 31 de 30/11/2015-VALIDADE02/12/2015/01/12/2018- Utilidade Pública Municipal

Lei 1162 de 15/05/92.

Utilidade Pública Estadual Decreto 46502/02.

Utilidade Pública Federal Portaria 26/01 de 27 de abril de 2001.

Folha Nº 95  
7019/23  
Proc Nº 2704/2023  
Sub. Bug

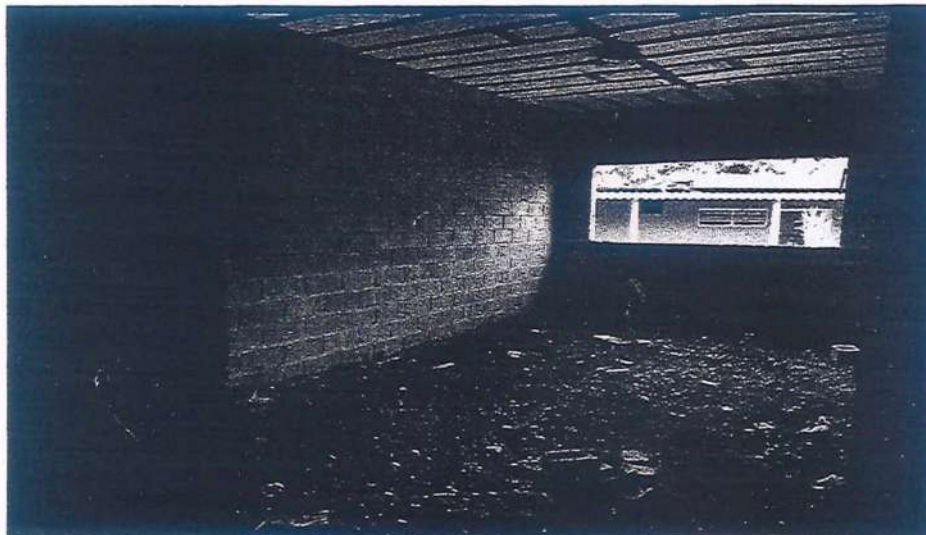
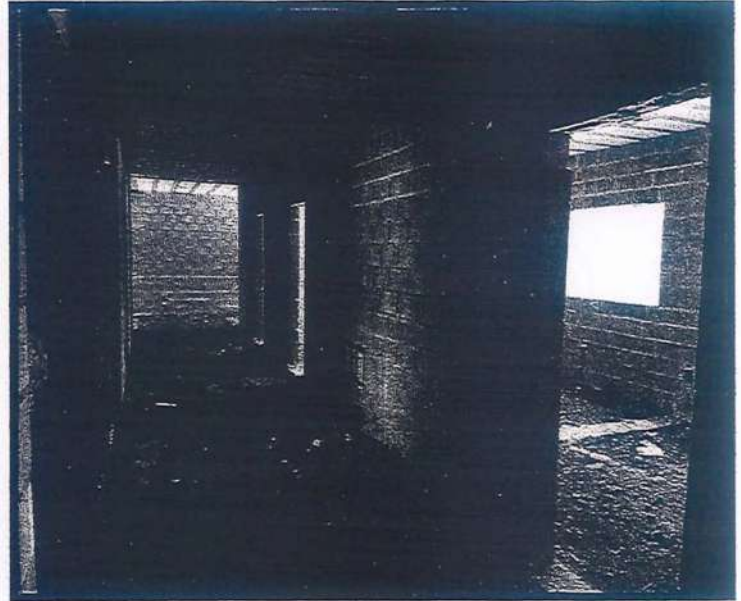

Andrezza  
Maia





# Associação de Pais e Amigos dos Excepcionais de Ubatuba

CNPJ-65.511.156/0001-82- INSCRIÇÃO ESTADUAL: ISENTO

CRCE - Certificado de Regularidade Cadastral de Entidades nº 2563 de 2012- CMDCA 001/1992 -

COMAS Nº001/2004- Pró-Social Nº 4.703/92-CEBAS-71000.071003/2015-61-Portaria DO nº

118/2015, Item 31 de 30/11/2015-VALIDADE02/12/2015/01/12/2018- Utilidade Pública Municipal

Lei 1162 de 15/05/92.

Utilidade Pública Estadual Decreto 46502/02.

Utilidade Pública Federal Portaria 26/01 de 27 de abril de 2001.

Folha N°

76

Proc N°

7019/23

20

Pub

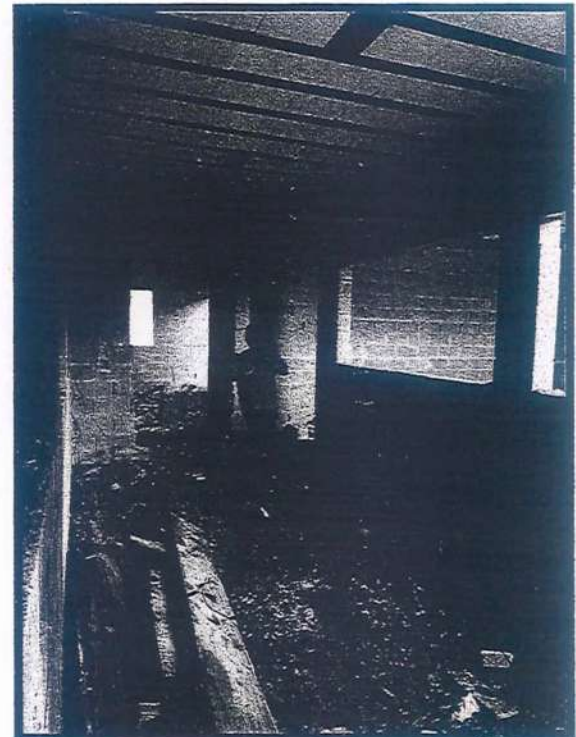
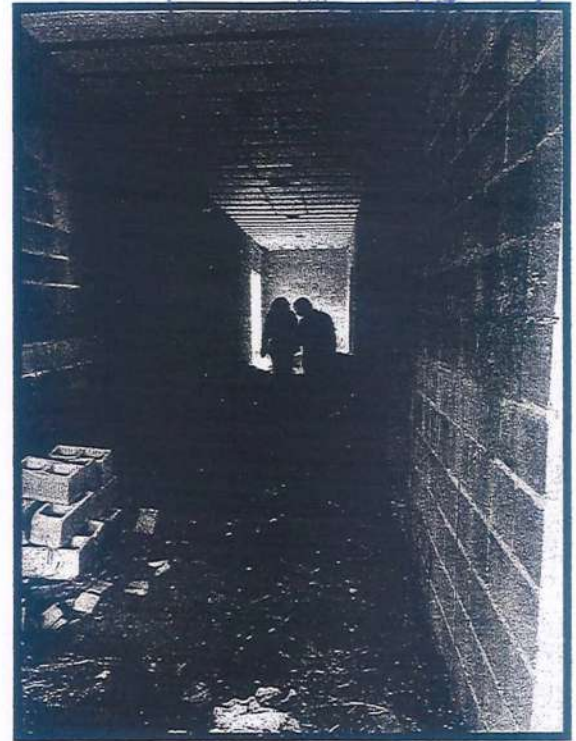
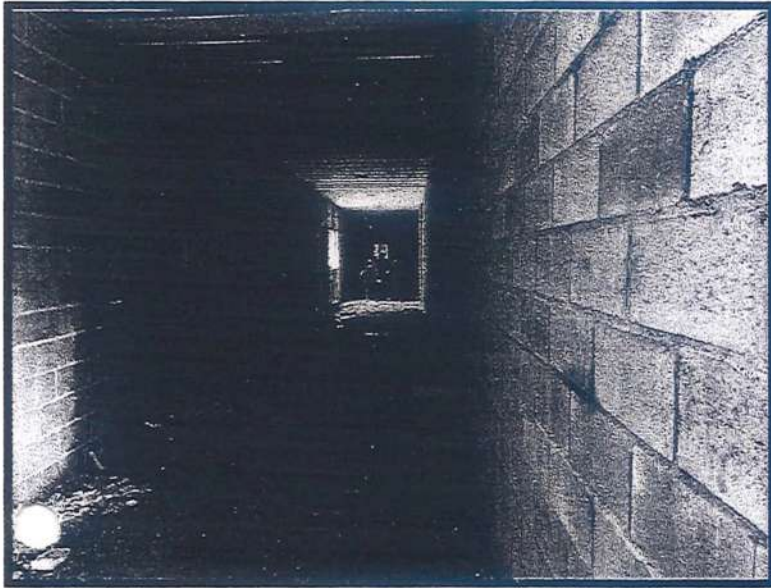

Andressa Maria