



## Associação de Pais e Amigos dos Excepcionais de Ubatuba

CNPJ-65.511.156/0001-82- INSCRIÇÃO ESTADUAL: ISENTO

CRCE –Certificado de Regularidade Cadastral de Entidades nº 2563 de 2012- CMDCA 001/1992 –

COMAS Nº001/2004- Pró-Social Nº 4.703/92-CEBAS-71000.071003/2015-61-Portaria-DO nº

118/2015, Item 31 de 30/11/2015-VALIDADE02/12/2015/01/12/2018- Utilidade Pública Municipal

Lei 1162 de 15/05/92.

Utilidade Pública Estadual Decreto 46502/02.

Utilidade Pública Federal Portaria 26/01 de 27 de abril de 2001.

Proc. nº 8939 / 23  
162  
/ 20 Pub

### RELATÓRIO DE EXECUÇÃO DO PROJETO

Entidade:	<b>ASSOCIAÇÃO DE PAIS E AMIGOS DOS EXCEPCIONAIS DE UBATUBA</b>
Projeto:	<b>TERMO DE FOMENTO Nº 118/2022</b>
Período:	<b>JUNHO/2023</b>
Repasse:	<b>R\$ 257.341,92</b>

<b>Objeto:</b>	<p>Consiste na Construção da Nova Sede, que situará no endereço, Estrada Benedito Alves dos Santos nº120 Estufa II, cep 11689-301. A construção da nova sede de Ubatuba, é oportuna para um espaço adequado, com mais segurança e conforto, possibilitando ampliamto nos atendimentos além de possibilitar atendimento de qualidade.</p> <p>A previsão de investimentos para a construção total da nova sede é de 3,5 milhões de reais, a obra já está sendo executada na fase de alvenaria e baldrame, o edifício encontra-se em ponto de laje, sendo erguido aos poucos conforme a arrecadação de verbas e doações.</p> <p>A obra tem um tamanho de total aproximado de 2000 (Dois mil metros quadrados), tendo o custo previsto em R\$ 1.077.890,26 para termino da primeira fase.</p>
----------------	---

<b>Ações:</b>	<p><b>AQUISIÇÃO DE MATERIAIS E PAGAMENTO MÃOS DE OBRAS PARA AS ETAPAS:</b></p> <table border="1"><tr><td>Mão de obra e materiais para contrapiso, concreto, piso porcelanato, assentado com cimento cola e rejunte.</td></tr><tr><td>Mão de obra e materiais para elétricas e Hidráulicas.</td></tr><tr><td>Mão de obra e materiais para esquadrias de Madeira.</td></tr><tr><td>Mão de obra e materiais para telhado, Calha, Madeiramento, telha fibrocimento</td></tr><tr><td>Mão de obra e materiais para revestimento interno e externo, chapisco, embolso área externa, chapisco embolso interno, azulejos, gesso sobre bloco.</td></tr></table>	Mão de obra e materiais para contrapiso, concreto, piso porcelanato, assentado com cimento cola e rejunte.	Mão de obra e materiais para elétricas e Hidráulicas.	Mão de obra e materiais para esquadrias de Madeira.	Mão de obra e materiais para telhado, Calha, Madeiramento, telha fibrocimento	Mão de obra e materiais para revestimento interno e externo, chapisco, embolso área externa, chapisco embolso interno, azulejos, gesso sobre bloco.
Mão de obra e materiais para contrapiso, concreto, piso porcelanato, assentado com cimento cola e rejunte.						
Mão de obra e materiais para elétricas e Hidráulicas.						
Mão de obra e materiais para esquadrias de Madeira.						
Mão de obra e materiais para telhado, Calha, Madeiramento, telha fibrocimento						
Mão de obra e materiais para revestimento interno e externo, chapisco, embolso área externa, chapisco embolso interno, azulejos, gesso sobre bloco.						

  
Marcia  
Andrezza



## Associação de Pais e Amigos dos Excepcionais de Ubatuba

CNPJ-65.511.156/0001-82- INSCRIÇÃO ESTADUAL: ISENTO

CRCE –Certificado de Regularidade Cadastral de Entidades nº 2563 de 2012- CMDCA 001/1992 –

COMAS Nº001/2004- Pró-Social Nº 4.703/92-CEBAS-71000.071003/2015-61-Portaria DO nº

118/2015, Item 31 de 30/11/2015-VALIDADE02/12/2015/01/12/2018- Utilidade Pública Municipal

Lei 1162 de 15/05/92.

Utilidade Pública Estadual Decreto 46502/02.

Utilidade Pública Federal Portaria 26/01 de 27 de abril de 2001.

<b>Metas:</b>	Construção da Nova Sede com 10 salas de aulas, 5 salas atendimento clínico, 1 refeitório, 1 cozinha, Banheiros adaptados, Recepção, Administrativo, Quadra poliesportiva, Piscinas, Vestiários, Auditório e Salas de Oficinas.
---------------	--

<b>Resultado:</b>	Compra de materiais para revestimento interno e externo, chapisco, embolso área externa, chapisco embolso interno, azulejos, gesso sobre bloco das salas de aulas, salas atendimento clínico, refeitório, cozinha, Banheiros adaptados, Recepção, Administrativo e Salas de Oficinas. <b>FOTOS EM ANEXO.</b>
-------------------	---

<b>Autor:</b>	<b>Leila Aparecida de Souza</b>	<b>Ass:</b>
<b>Cargo:</b>	<b>Assistente Social</b>	
<b>CPF:</b>	[REDACTED]	
<b>Data:</b>	<b>02 de agosto de 2023</b>	

\*COMPROVAR AS INFORMAÇÕES CONSTANTES NO RELATORIO POR MEIO DE FOTOS, VIDEOS, FOLHAS DE RESENÇA, RELATORIOS DOS FUNCIONARIOS E/OU CONTRATADOS, ETC.

<b>Autor:</b>	<b>Jacson Ângelo de Souza</b>	<b>Ass:</b>
<b>Cargo:</b>	<b>Engenheiro Civil</b>	
<b>CREA:</b>	<b>50.600.55.621</b>	
<b>CPF:</b>	[REDACTED]	
<b>Data:</b>	<b>02 de agosto de 2023</b>	

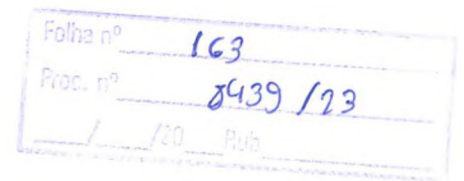
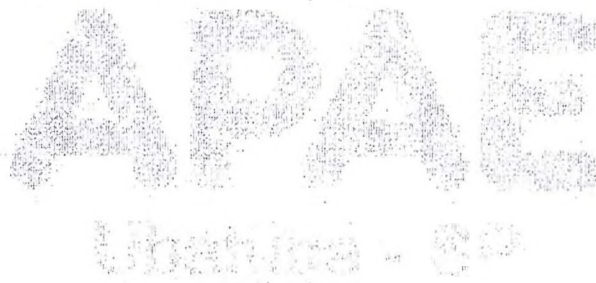

Marcia  
Andrezza



**Associação de Pais e Amigos dos Excepcionais de Ubatuba**  
CNPJ-65.511.156/0001-82- INSCRIÇÃO ESTADUAL: ISENTA  
CRCE –Certificado de Regularidade Cadastral de Entidades nº 2563 de 2012- CMDCA 001/1992 –  
COMAS Nº001/2004- Pró-Social Nº 4.703/92-CEBAS-71000.071003/2015-61-Portaria DO nº  
118/2015, Item 31 de 30/11/2015-VALIDADE02/12/2015/01/12/2018- Utilidade Pública Municipal  
Lei 1162 de 15/05/92.  
Utilidade Pública Estadual Decreto 46502/02.  
Utilidade Pública Federal Portaria 26/01 de 27 de abril de 2001.

Folha nº 104  
Proc. nº 8439/123  
/ /20 Pub

**RELATÓRIO DE EXECUÇÃO DO PROJETO  
RESULTADO DA OBRA NO PERÍODO DE JUNHO/2023**

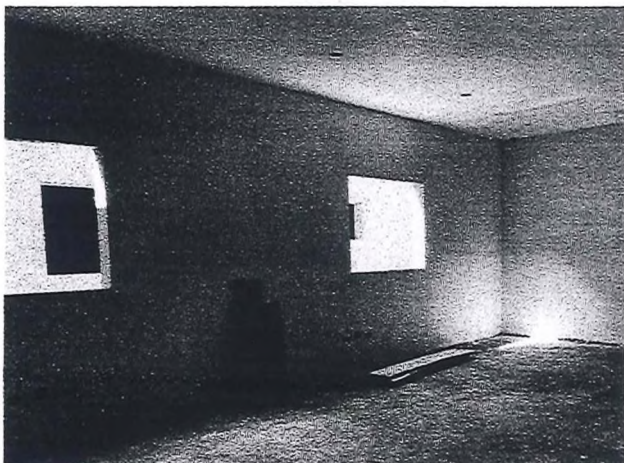
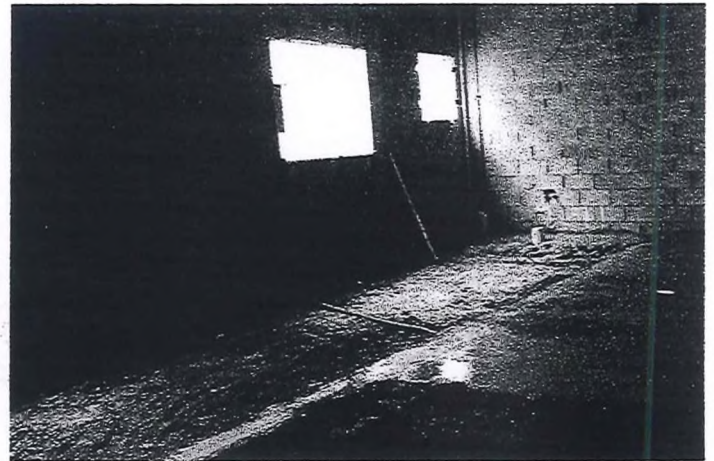
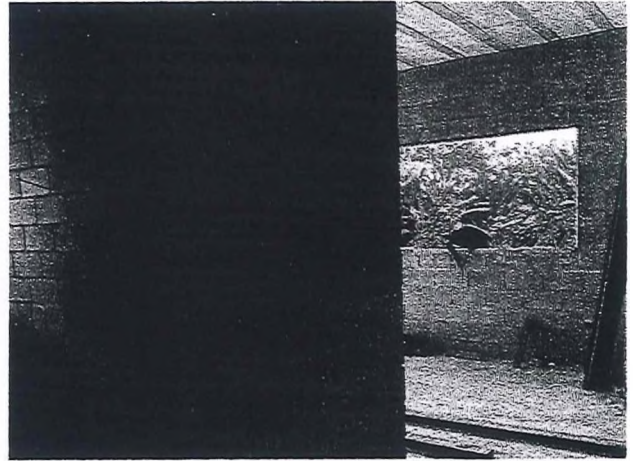
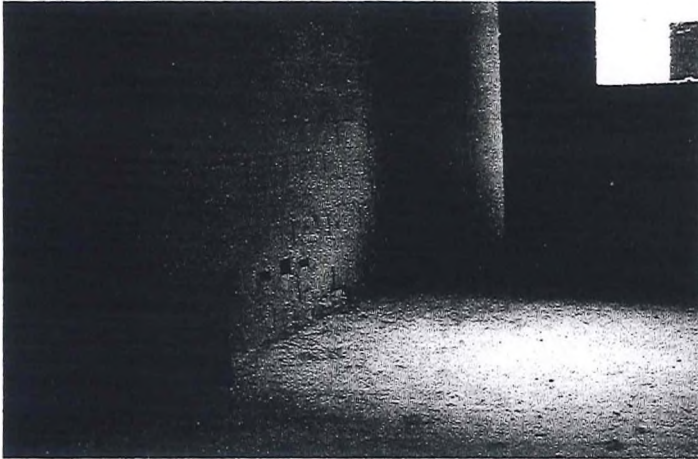

Maício

Andrezza



# Associação de Pais e Amigos dos Excepcionais de Ubatuba

CNPJ-65.511.156/0001-82- INSCRIÇÃO ESTADUAL: ISENTO

CRCE –Certificado de Regularidade Cadastral de Entidades nº 2563 de 2012- CMDCA 001/1992 –

COMAS Nº001/2004- Pró-Social Nº 4.703/92-CEBAS-71000.071003/2015-61-Portaria DO nº 118/2015, Item 31 de 30/11/2015-VALIDADE02/12/2015/01/12/2018- Utilidade Pública Municipal Lei 1162 de 15/05/92.

Utilidade Pública Estadual Decreto 46502/02.

Utilidade Pública Federal Portaria 26/01 de 27 de abril de 2001.

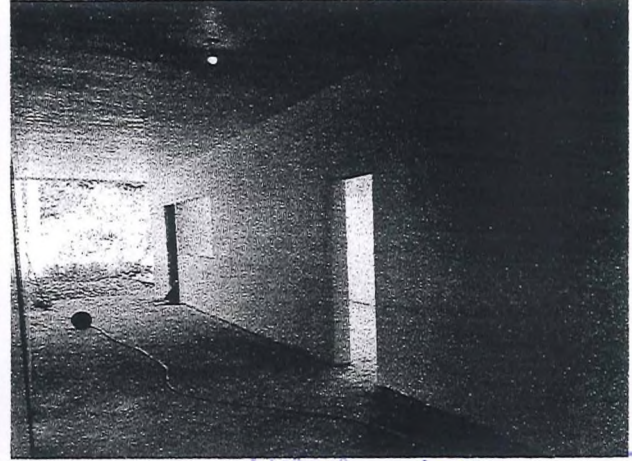
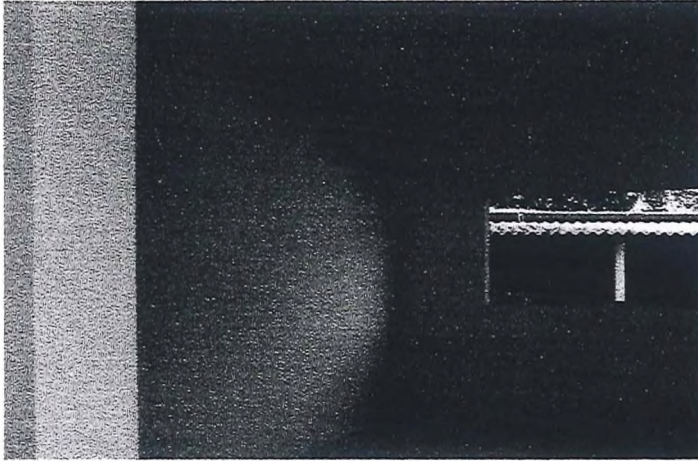

Folha nº	165
Proc. nº	8939 / 23
/ / 70	Rub

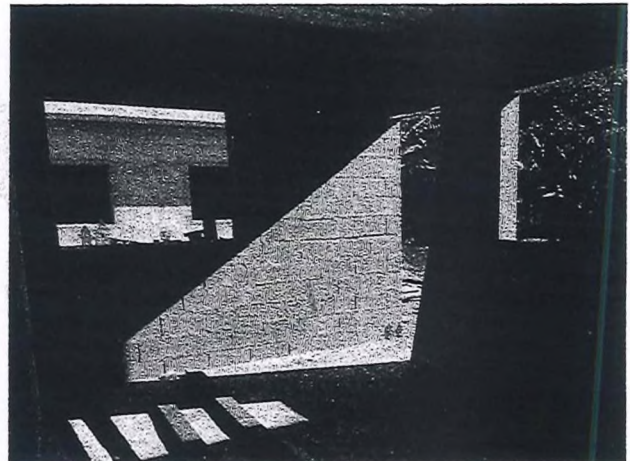

Maia  
Andruz