

83	
Proj. Nº	12253/23
1/20	Set E

projeto
namaskar
ubatuba

PROGRAMA PROSPERA FAMÍLIA / PROJETO NAMASKAR

RELATÓRIO DE ATIVIDADES – SETEMBRO - 2023

Serviços de Tutoria no Programa Prospera Família

Durante o mês de setembro foram desenvolvidas as seguintes atividades do Prospera Família, que correspondem à continuidade da Etapa 2 do Programa e às atividades da Etapa 3:

- Formatura Etapa 2
- Curso de Empreendedorismo – SEBRAE
- Oficina Empreendedorismo/Pesquisa de mercado
- Atendimentos e orientações
- Reunião de Mentoria
- Encontros com coordenação municipal e equipe
- Elaboração de Relatório Mensal e outros documentos

Descrição das Atividades

➤ Formatura Etapa 2

Neste período trabalhamos na organização da festa de formatura da Etapa 2, com emissão de certificados (preenchimento/impressão), preparação de convite e realização do evento, que se deu dia 20/09 nas dependências do Projeto Namaskar às 18h. Além da festa de formatura na OSC, com participação das beneficiárias e autoridades, houve também a confraternização do curso de ofício Design de Sobancelhas, que terminou no início de setembro.

➤ Curso de Empreendedorismo – SEBRAE

O curso foi realizado do período de 25 a 29/09 (conf. cronograma SEDS) nas dependências do Conselho Tutelar, sendo oferecido três horários às beneficiárias:

8h às 12h

13h às 17h

18h30 às 22h30

A carga horária do curso foi de 20h, sendo 4h/dia no período de 5 dias.

A Secretaria Municipal disponibilizou Van (ida e volta) para as beneficiárias optantes pelo horário noturno do bairro Sesmaria/Estufa.

Neste período preenchemos a planilha com nome das participantes e os horários de escolha para os cursos, encaminhando para SEDS, conforme solicitação.

Estivemos presentes nestes horários de forma alternada, monitorando/acompanhando as beneficiárias nas aulas, visando auxiliá-las para que cumprissem a carga horária determinada e que conseguissem assimilar os conteúdos.

Nos contatos com elas percebemos o grande esforço em estar presente em todas as aulas, tanto por não terem com quem deixar os filhos, quanto por trabalharem em período integral, fato que ocasionou atrasos, faltas (ainda que dentro do permitido) e rendimento aquém do desejado segundo avaliação das mesmas, pois sentiam-se cansadas e sobrecarregadas, embora demonstrassem bastante interesse pelo curso e procurassem acompanhar com atenção. A sugestão delas foi de que o curso deveria ser realizado em mais dias com menor carga horária/aula e em local próximo do bairro, fato inviabilizado nesta edição do Programa, tendo em vista as exigências do parceiro/SEBRAE.

Diante destas dificuldades, algumas mães trouxeram seus filhos para as aulas e oferecemos uma monitoria em outra sala para desenvolvermos alguma atividade com as crianças durante o período do curso, sobretudo à noite, onde as dificuldades se apresentavam de forma mais contundente. Analisamos a grande necessidade de um

cronograma que seja compatível com o perfil do público-alvo do Programa, através de melhor diálogo com a SEDS, além da necessidade de mais recursos humanos e infraestrutura não previstos no Plano de Trabalho (monitora para a recreação das crianças, espaço apropriado para tal atividade).

Observei também, em conversas com elas, que o material digital disponibilizado para as beneficiárias não é muito apropriado, tanto no que diz respeito à compreensão do conteúdo, que me pareceu muito complexo para a realidade das mesmas (tendo em vista o nível de letramento delas), quanto pelo formato digital (versão pdf ou ppt) pois quase todas só tem o celular como dispositivo e, quando a memória termina, elas apagam os arquivos e não têm onde arquivá-los. Notei também a necessidade de alfabetização digital, que procuramos, na medida do possível, orientá-las quanto a alguns usos de estratégias digitais (como do google drive, email, dentre outros), mas que o excesso de atribuições delas e nosso inviabilizou avançar no aprendizado de forma permanente e satisfatória.

Neste curso, também fomos responsáveis pela preparação/ fornecimento do lanche diário nos três período e em realizar os registros fotográficos das aulas (vide fotos), atividade que demandou tempo para organizar a logística, mas fizemos uma escala para evitar sobrecarga e incompatibilidade de horário com as demais atividades. Apesar de resolvermos este problema, analisamos que esta não deveria ser nossa função, mas como o espaço cedido para o curso não foi na Escola do bairro (parceira das Oficinas) ou no Projeto Namaskar, não tínhamos como alocar uma pessoa de nossa OSC para realizar a compra, preparação do lanche bem como serviços de limpeza, como fazíamos no caso das Oficinas e foi necessário assumir esta responsabilidade.

➤ Oficina Empreendedorismo – Pesquisa de Mercado

Nas duas últimas semanas do mês, demos início às atividades relativas à Oficina de Empreendedorismo contida na Apostila Empreendedorismo (impressa) elaborada pelo Banco Providência, parceira do Programa Próspera.

Folha N°	B4
Proc. N°	12253
Sub.	23

Realizamos estas atividades no contraturno do curso de Empreendedorismo do SEBRAE (este que fez uso de material próprio, digital, como já mencionado no item referente a esse assunto).

O cronograma da Oficina foi estipulado pela SEDS para serem realizadas por nós no período de 25/09 à 29/09, com recuperação dia 02/10, no contraturno do curso SEBRAE. Considerando a dificuldade das beneficiárias para cumprir este calendário a contento, diante de tantas atribuições, iniciamos as atividades uma semana antes, e, nos dias 18 e 19 demos a aula de Pesquisa de Mercado, Comunicação com o Mercado e Apresentação Pitch/Plano de Negócios (aulas 3, 4 e 6), contidas na Apostila, preparando as beneficiárias para preenchimento e entrega da Pesquisa de Mercado na semana subsequente, bem como para a experiência da Apresentação Pitch.

Na semana de 25/09 à 29/09, nos dias 25 e 26 as mães trouxeram suas Pesquisas realizadas, além de texto escrito (roteiro) da Apresentação Pitch que fariam para a sala, e pudemos tirar dúvidas, aprimorar, modificar e complementar as atividades feitas, a fim de que pudessem passar a limpo no formulário da Apostila para a entrega até dia 29/09 como condição para recebimento da 1ª. Parcela do Incentivo Financeiro. Nestes mesmos dias, foram realizadas algumas apresentações Pitch e as mesmas foram filmadas, com objetivo de fortalecer as beneficiárias com essa atividade de experimentação, além de terem um material para autoanálise de seu comportamento como empreendedora, ao contar sua história, seu plano de negócios. A experimentação do Plano de Negócios/Pitch foi também uma condição para liberar a 2ª. Parcela do Incentivo financeiro, embora a filmagem não fizesse parte da exigência.

Além disso, as beneficiárias foram orientadas a fazer em casa as atividades das demais aulas da Apostila, como forma de complementação/reforço do conteúdo das aulas SEBRAE, não sendo obrigatória a entrega dos exercícios. E, no dia 02 auxiliamos as beneficiárias na resolução dos exercícios contidos na apostila e demos visto nas atividades preenchidas, o que foi realizado por todas até o dia 04/10.

Estas atividades demandaram muito esforço e empenho das participantes, sendo que tivemos que disponibilizar, para algumas delas, horários e dias diferenciados, além de orientações por msg

Linha Nº	85
Hoc Nº	12253/23
	70 Rub. E

de texto via whatSapp e contato telefônico, para poder auxiliá-las na realização das mesmas. Isso porque ficaram muito atribuladas com o curso SEBRAE ao mesmo tempo em que tinham que realizar as tarefas das oficinas e cuidar dos filhos/casa, trabalho.

Consideramos que este excesso de atividades comprometeu sua realização de forma satisfatória (conforme alguns relatos pessoais das beneficiárias), embora todas tivessem conseguido realizar todas as atividades, devido às flexibilizações que oferecemos, sem negligenciar as condicionalidades.

➤ Encontros com coordenação municipal e equipe

Os encontros foram realizados para:

- Organização da Formatura da Etapa 2 e início do planejamento da Formatura Final Próspera Família
- Elaboração da nova Proposta de Trabalho tendo em vista o aditivo para a Formatura
- Alinhamento quanto às atividades do cronograma da Etapa 3 – Curso de Empreendedorismo, Oficinas e Pesquisa de Mercado.

➤ Atendimentos e orientações

Neste mês realizamos quatro atendimentos. Um deles, com queixa de agressão verbal (supostamente motivada por preconceito de gênero) sofrida pelo filho de beneficiária. Fizemos a escuta qualificada da criança e orientação da mãe, além de orientação do professor da oficina de Música (oferecida pelo Namaskar) em que o comportamento ocorreu. O outro foi relativo à demanda de cesta básica para mãe de beneficiária, tendo em vista a participante alegar que sua mãe veio morar com a mesma e não dispunha de benefícios sociais no momento, fato que comprometeu o orçamento para necessidades básicas da família. Entramos em contato telefônico com o CRAS sobre a demanda, antes de realizar o encaminhamento e o mesmo alegou não ter o benefício emergencial disponível no momento. Desta forma, disponibilizamos um kit de cesta básica para a beneficiária, orientando para que agendasse horário no órgão para expor a situação da perda de benefício da mãe, no intuito de regularizar a situação, direcionamento que foi realizado.

O terceiro atendimento foi orientação de duas beneficiárias acerca da garantia de direitos de seus filhos/as autistas: em um dos casos (queixa recorrente já apresentada mês passado) foi de dificuldades com agente educacional para sua filha (substituição constante, ocasionando dificuldades de vinculação, pessoas não habilitadas para a função, e falta de agente); neste caso contatamos o setor da secretaria de educação responsável pela educação inclusiva, que alegou falta de profissionais, apontando para futuro concurso em outubro para atender às demandas do município; orientei a mãe para procurar diretora da escola, bem como a coordenadora do setor de inclusão e, caso não fosse solucionado, recorrer ao Conselho Tutelar.

No outro caso de criança com autismo, realizei o acompanhamento da consulta no CAPS, que foi realizada, conforme agendado mês passado, sob minha orientação, e a criança foi encaminhada para Terapia Ocupacional, além de agendamento de retorno com psiquiatria em novembro. Outra queixa desta mesma mãe, apresentada este mês, foi relativa à violência doméstica sofrida por parte do companheiro, que foi detido, com previsão de soltura final do mês de outubro (por outros motivos também, como pagamento de pensão de outro filho). A beneficiária relata sentir-se sobrecarregada quanto à situação financeira, pois saiu do trabalho antes do ocorrido e parceiro assumia as despesas. Realizei escuta qualificada com orientações sobre como agir para garantir os direitos dela e do filho, indicando a necessidade de procurar ajuda psicológica, na Instituição Unidas Contra a Violência da cidade, e/ou na rede de apoio/Posto/NASF, no entanto a beneficiária considera o agendamento no Posto e da rede muito demorado e insatisfatório, dada sua experiência com o CAPS para o filho. Acreditando na mudança de comportamento do parceiro, também não sentiu-se segura para expor este problema na Instituição sugenda, preferindo retomar o atendimento comigo, caso não conseguisse lidar com esses conflitos, embora tenhamos tentado motivá-la a procurar ajuda especializada. Combinamos de retornar no próximo mês.

Folha N	86
Foc N	12253/23
	20 Rub 8

➤ Reunião de Mentoria

Foram realizados encontros com mentoria visando capacitação para a aula de Pesquisa de mercado, Apresentação Pitch e para a aplicação do formulário de caracterização (aplicação ser realizada com as beneficiárias em outubro)

Além disso, a mentoria encaminhou infográficos a ser compartilhados para a lista de transmissão das participantes, com os seguintes temas:

Como se proteger de golpes financeiros no WhatsApp

Como praticar o consentimento nas relações sexuais

5 Opções de crédito disponíveis no banco

Neste mês, devido a muitas tarefas, a maioria das mães não comentou o material enviado, embora procuramos incentivá-la a fazê-lo.

➤ Elaboração de Relatório Mensal e outros documentos

Neste mês de setembro foram produzidos os seguintes documentos:

- Relatório mensal
- Novo Plano de trabalho – relativo ao aditivo para Formatura final
- Preenchimento da Planilha SEDS sobre a entrega da Pesquisa de Mercado e presença nas Oficinas
- Questionário para levantamento de dados para formatura final sobre a preferência das beneficiárias (local de formatura, inclusão de familiares, número de pessoas convidadas, idade, etc), visando organizar o evento de forma democrática (formulário google forms - <https://docs.google.com/forms/d/1C6Hr9U55llmRpggB02Y4zXYSb-4nzWwq877pDY7x3Ho/edit>)

No mês de outubro já iniciamos a aplicação do Questionário de Caracterização das beneficiárias, com a Avaliação e a Formatura

Final, conforme cronograma previsto da SEDS, dados que apresentaremos no próximo relatório.

Ubatuba, 13 de outubro de 2023.

Maria Aparecida Honório

Tutora Prospera Família

REGISTRO/FOTOS DAS ATIVIDADES

FORMATURA ETAPA 2

Folha N°	87
Proc N°	12253/23
1/20	Rub 5

projeto

NAMASKAR

CONVIDA

Festa de Formatura

Etapa 2

Prospera
Família



Data: **20/09/2023** às 18h
Local: Projeto Namaskar
Rua Del Rey, 186 - Sesmária/Ubatuba-SP

**GOVERNO DO ESTADO
DE SÃO PAULO**
Secretaria de Desenvolvimento Social

PREFEITURA MUNICIPAL DE UBATUBA
Secretaria de Assistência Social



Folio N° 88
Proc N° 12253/23
1/20 Rub E







Event: H.H.
Date: 12/25/2012
Page: 1 of 1





Folha N 90
Proc N° 12253/23
1/20 Rub 6



FORMATURA DESIGN SOBRANCELHAS





Form No. 91
Proc No. 12253123
70 Rub 8



Folha N°	92
Proc N°	12253/29
	20
Pub	E

CURSO EMPREENDEDORISMO – SEBRAE

25/09 Introdução Empreendedorismo – Inteligência Emocional- Seja Seguro





Título N° 93
Proje N° 12253/23
1 / 170 Rub 5



26/09 Faça a Divulgação certa / Comunicação







27-09 CANva – metodologia para estruturar seu negócio



Folha Nº	95
Proc Nº	12253/23
1/20	11/11



28-09 Como estruturar seu negócio

Fólia N	96
Proc N°	12253/23
/ 20	Rub E



29/09 Como fazer inovação na sua empresa



Folha Nº 97
Proc Nº 12253/23
7/20 Pub 8





Folio N° 98
Proc N° 12253/23
/ 20 2023 E





OFICINA DE EMPREENDEDORISMO

Folha N°	99	
Proc N°	12253/23	
1/20	RUB	8

Aula PESQUISA DE MERCADO – Realizando atividades de Pesquisa de Mercado na apostila

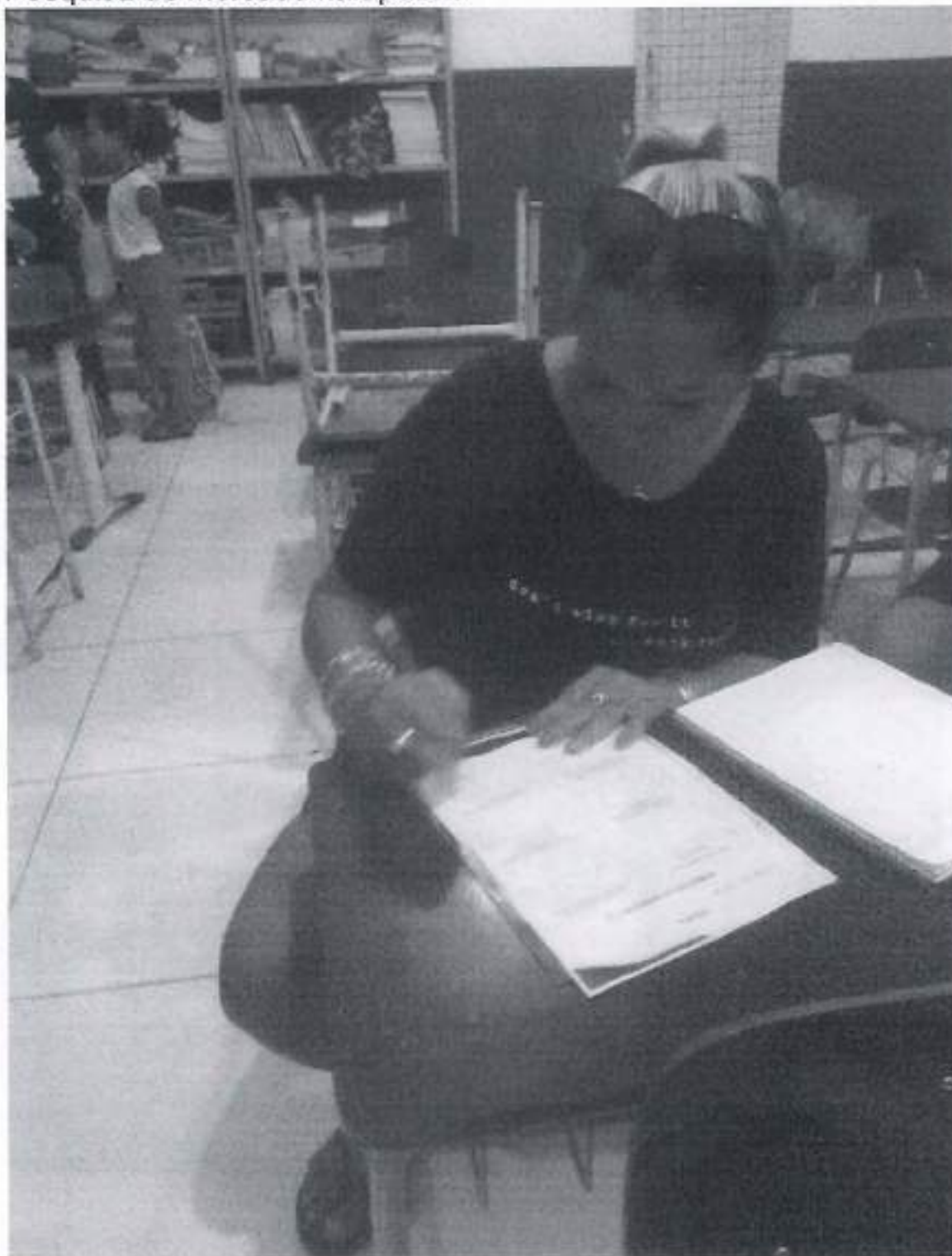



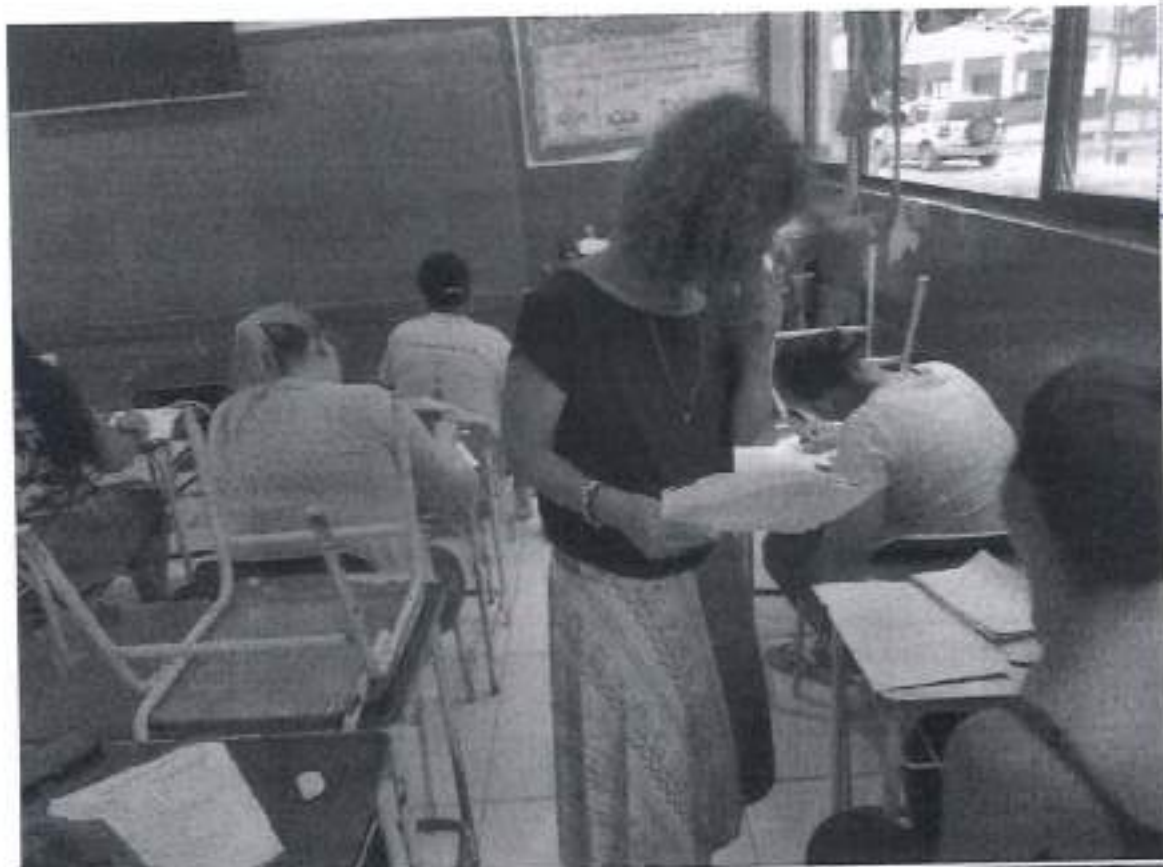

100	100	Pub
100	100	Pub
100	100	Pub

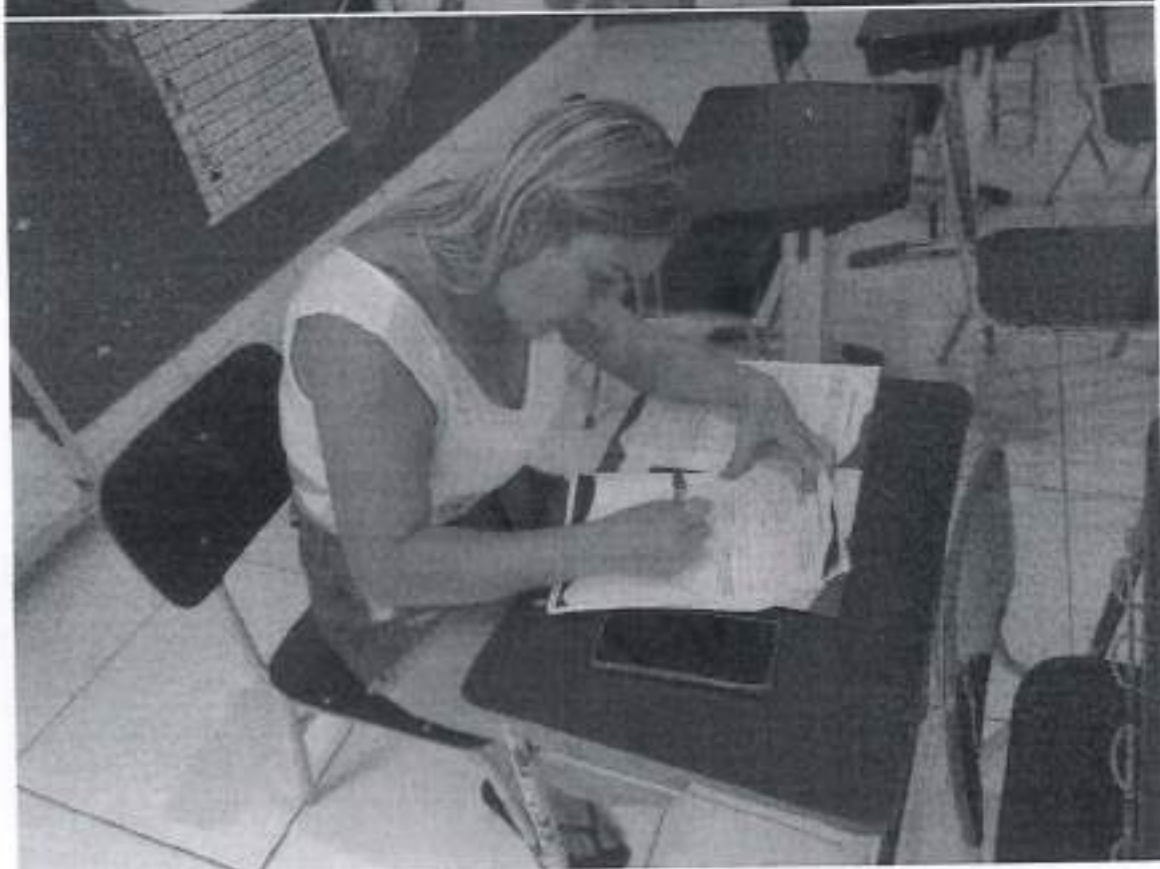



PESQUISA DE MERCADO - Amostragem Dayana

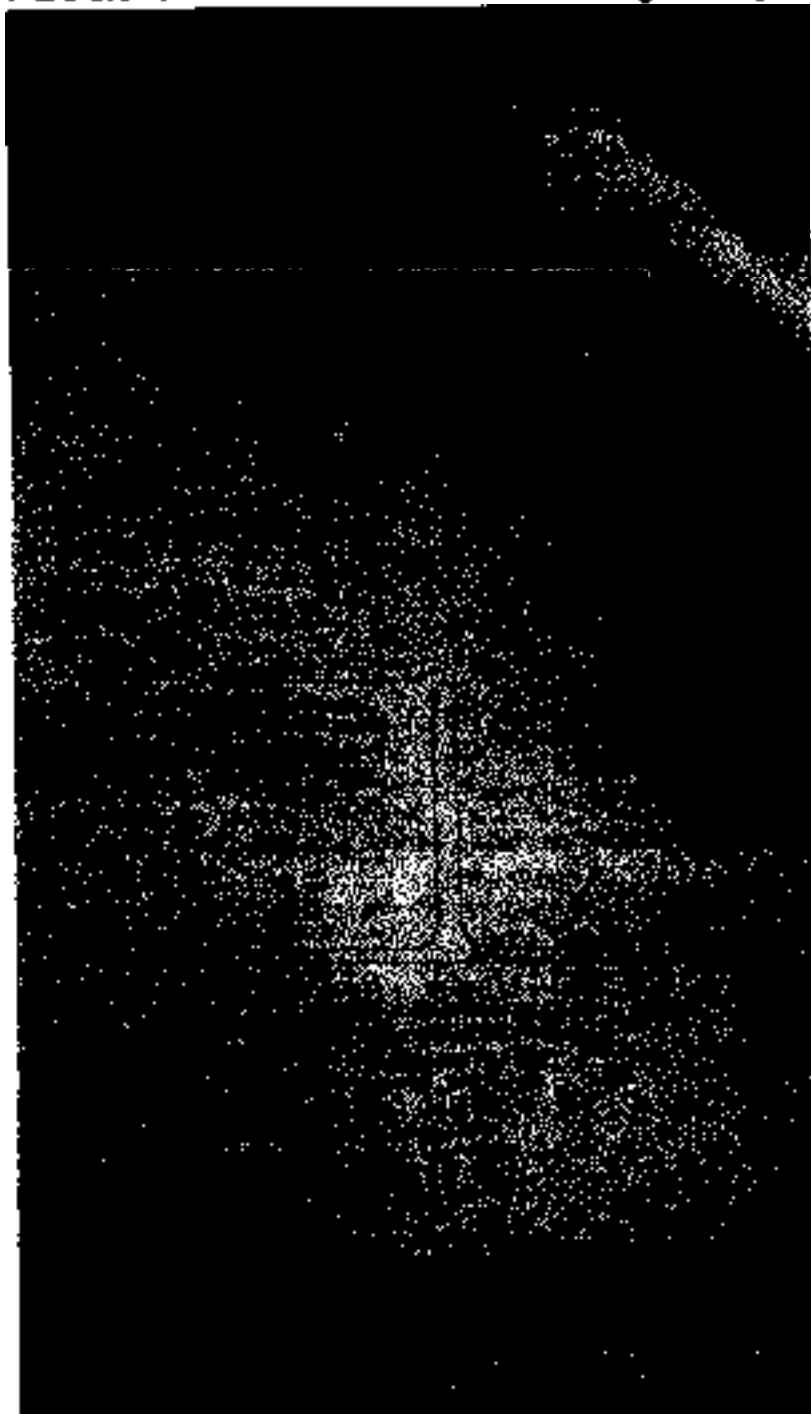

PESQUISA DE MERCADO

VOU PRECISAR DE EMBALAGENS PARA O MEU PRODUTO?

QUANTO CUSTAM POR UNIDADE?
Sim, custa 18 reais a pacote com 1kg

PARA COMPRAR INsumos OU VENDER O PRODUTO PRECISO PAGAR FRETE/COM? QUANTO CUSTO?

Sim, se quiser vender sem embalagem como média de 200 reais por unidade

QUAL O CIRCULO PARA A DIVULGAÇÃO DO MEU PRODUTO/SERVIÇO?

De onde vem de boca a boca e pessoas um condomínio e 30% de 100 reais

QUAL PREÇO GERALMENTE É COBRADO PELO MERCADO NO TIPO DE PRODUTO QUE QUERO OFERECER?

R\$ 10 a 50 reais

MINHA ATIVIDADE ENVOLVERÁ GASTOS COM ENERGIA ELÉTRICA E GAS?

QUANTO VAI CUSTAR?

Sim, 430 reais por mês

QUAL SERÁ MEU PREÇO DE VENDIA?

Tratando por um valor fixo de 18 a 50 reais

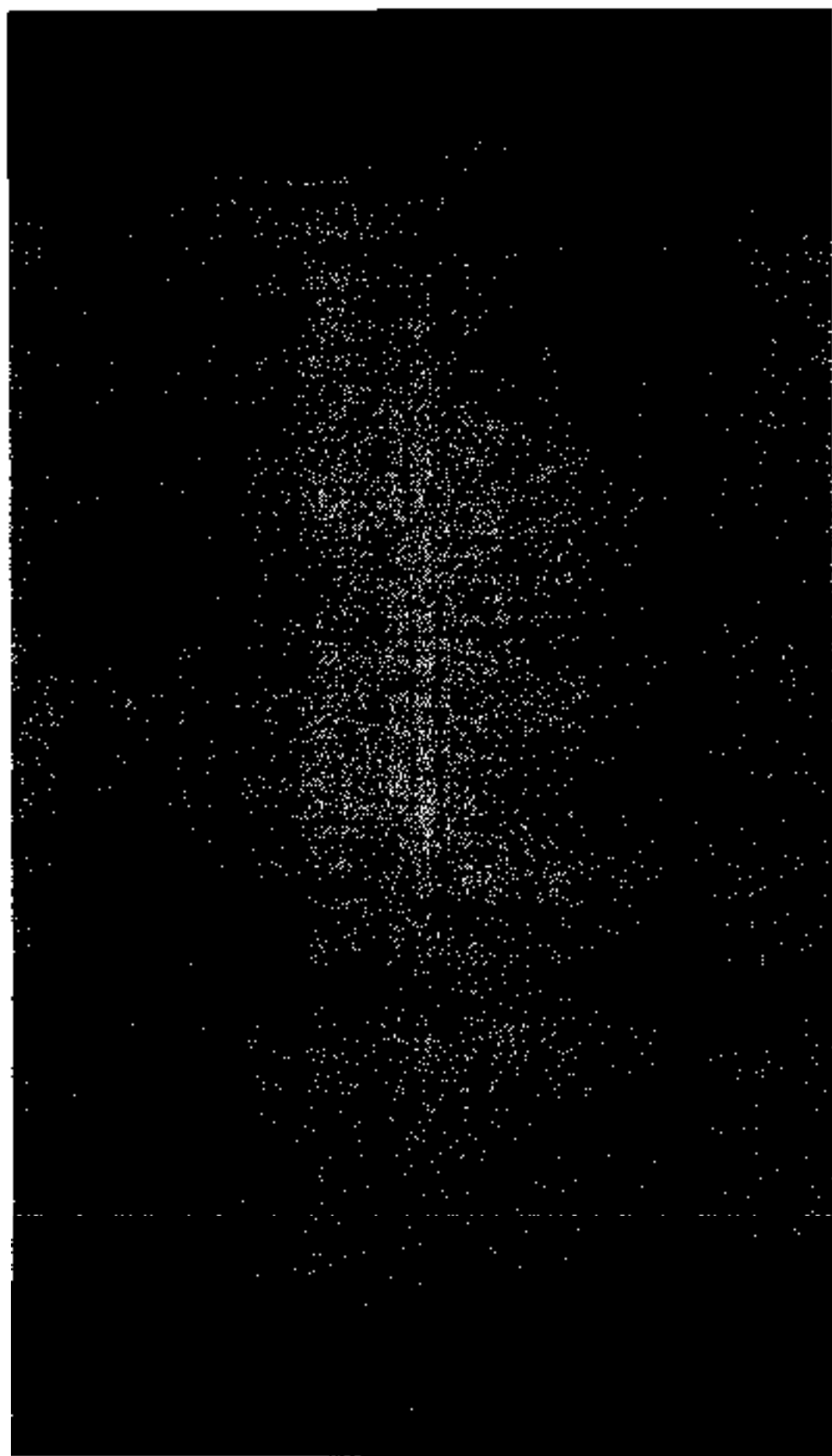

197
1225313

PESQUISA DE MERCADO

ONDE OUTROS EMPREENDERES
BAIRRO/REGIÃO
Bomfim, Pólo Grande
Cidade Velha
Ribeirão Central

EXISTEM OUTROS TIPOS DE
COMÉRCIO NESTA ÁREA? (QUAIS)
Sim, lojas de diversos
comércio de sorvetes como
o Toca do Fogo, a loja
de sorvetes, entre outros.

QUAIS MEIOS DE LOCOMOÇÃO
EXISTEM NA REGIÃO QUE QUERO
EMPREENDER?
Ônibus, carro, moto,
bicicleta

TEM ALGUM HOSIÁRIO QUE O BAIRRO
SEJA MAIS MOVIMENTADO?
QUAL E PORQUÊ?
Sim, a mãe é aos finais
de semana porque as per-
ssoas nam com a família
a casa família

OS MORADORES DO BAIRRO
GERALMENTE COMPRAM LÁ, OU VÃO
PARA OUTROS LUGARES? POR QUÊ?
Alguns sim, por que gostam
de comprar a mãe na
rua da mãe

ESSE BAIRRO É VIOLENTO? ISSO
ATRAPALHA AS VENDAS?
Em épocas de tanta
violência como em
Larnacal costumam ser
analisados, mas não se
pudera as vendas

Estefani

Folio N° 104
 Proc. N° 12253/23
 180 180
 6

PESQUISA DE MERCADO

COMO ESTO ENCONTRA
 LA SITUACION ECONOMICA

Recorrido a diferentes
 direcciones para
 conocer la situación
 de las empresas de la zona
 de estudio y sus perspectivas
 futuras.

QUE SE ESPERA
 PARA EL FUTURO ECONOMICO

Se espera un crecimiento
 sostenido en los próximos
 años, gracias a la inversión
 en infraestructura y a la
 mejora de los servicios
 públicos.

INDICADORES DE INFLACION
 POR VENTA DE CANTIDAD

Dependiendo de la
 cantidad de unidades
 vendidas, el precio
 puede variar entre
 100 y 150.

QUE PRECIO SE ESPERA
 ESTABLECER PARA EL FUTURO
 ECONOMICO

(Transporte)
 Camión 25.000
 Moto 15.000
 Bicicleta 10.000

QUANTIA HORAS POR SEMANA
 PRETENDIENDO SERVICIOS
 DEL NEGOCIO

Segunda a Sábado
 08:30 a 16:00
 Domingo 14:00 a 17:00

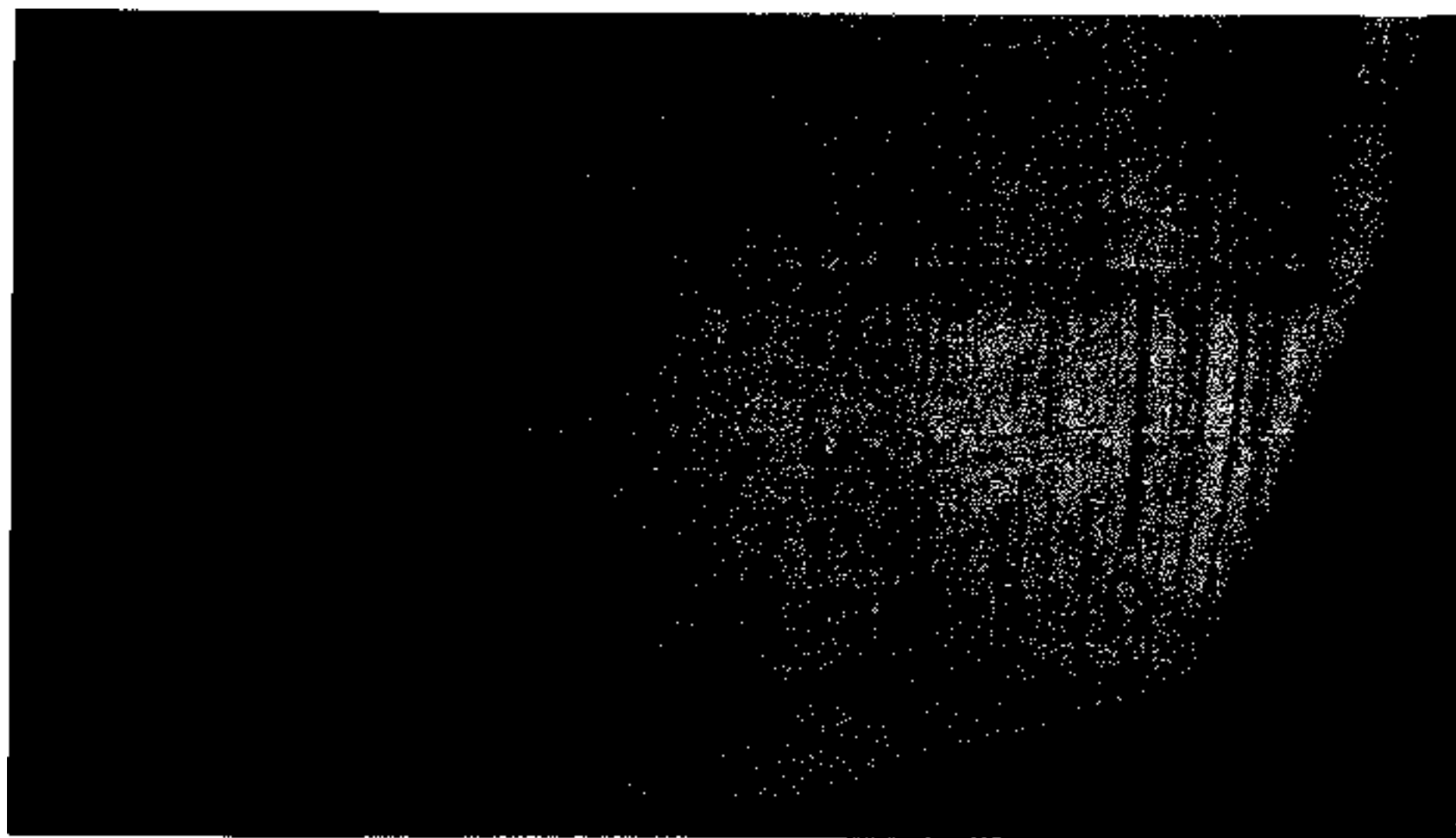

Conhecendo o Mercado
AULA 3

PESQUISA DE MERCADO

ONDE QUERO EMPREENDER?
BARRIO/REGIÃO

Bairro Summa
Cidade Ubatuba
Cidade de São Paulo

EXISTEM OUTROS TIPOS DE
COMÉRCIO NA ÁREA? QUAL?

mas está igual ao
mas nos últimos meses
tendem por se mudar

QUAIS MEIOS DE LOCOMOÇÃO
EXISTEM NA REGIÃO QUE QUERO
EMPREENDER?

Ônibus, moto, bicicleta e
Carro

TEM ALGUM MOMENTO QUE O BARRIO
FICAMAIS MOVIMENTADO?

QUAL E PORQUÊ?

No final da tarde
e no final de
Semana

OS MORADORES DO BARRIO
GERALMENTE COMPRAM LÁ, OU VÃO
PARA OUTROS LUGARES? POR QUÊ?

Se em mercado não
ta lugar tem para comprar
na outra loja

ESSE BARRIO É VIOLENTO? DEO
ATRAPALHA AS VENDAS?

na noite algumas vezes
é violento, as vendas não
ce volta no bairro
tudo principalmente na
parte da noite



1	100	100	100
100	100	100	100
100	100	100	100
100	100	100	100

Mariana

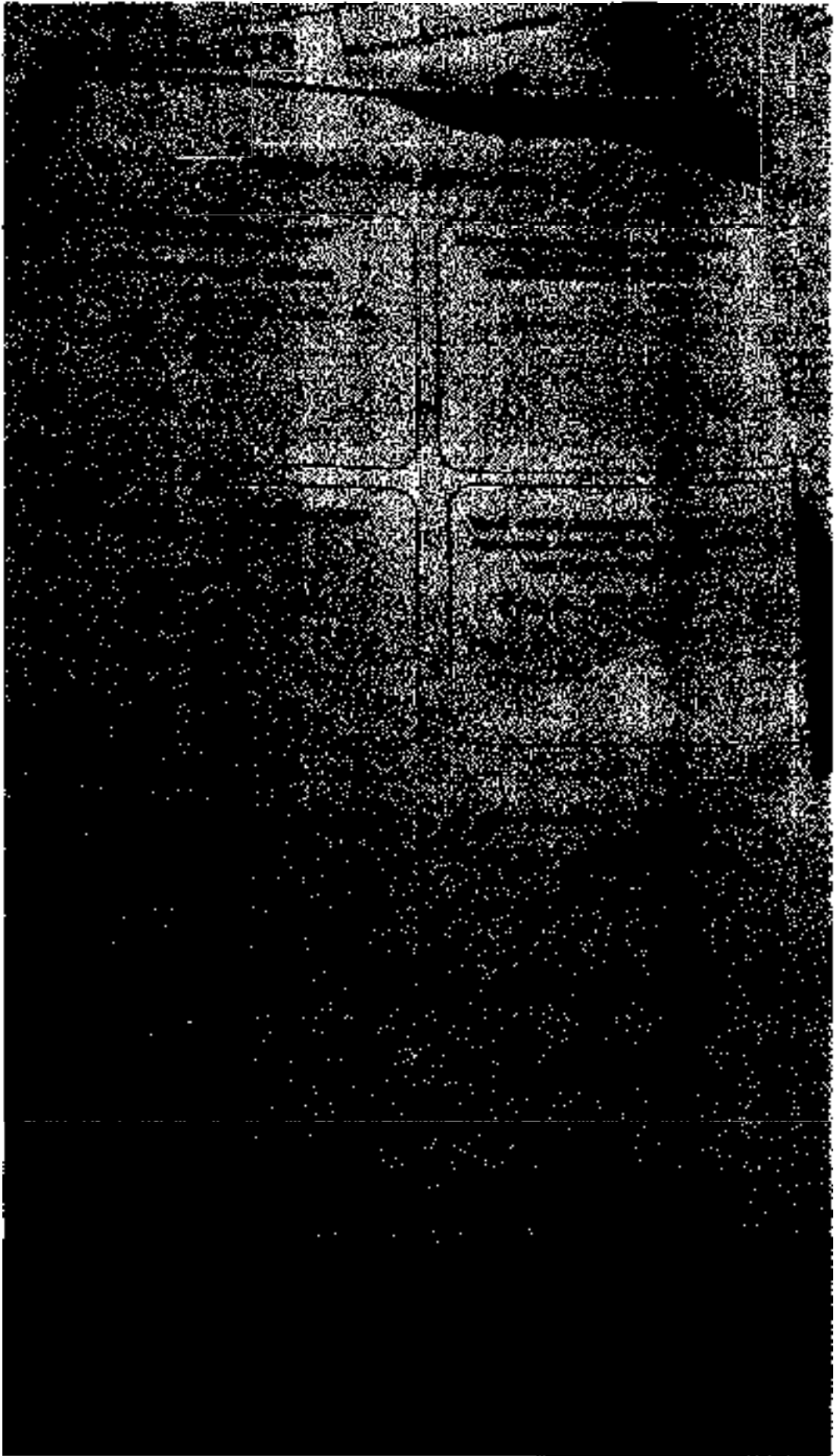

Folha N° 107
 Proc N° 12253/23
 170 110 5

PESQUISA
 N. DE EMBALAGENS
 MEU PRODUTO?
 -M POR UNIDADE?

PARA COM
 O PRODUTO
 PASSAGEM?

NÃO SE ESQUEÇA!
 A Pesquisa de Mercado é a atividade que libera o pagamento da primeira parcela do Incentivo Financeiro no valor de R\$1.500,00!
 Só depois de feita e aprovada pela equipe do Próspera Família é que será autorizado o seu pagamento.
 Queremos que você saiba usar muito bem o seu recurso. Por isso, é MUITO IMPORTANTE fazer com muita dedicação essa atividade!

PESQUISA DE MERCADO

QUAL O MEU
 PRODUTO/SERVIÇO?
Beleza e Estética

ESSE EMPREENDIMENTO É:
 minha única fonte de renda
 minha forma de ajudar a aumentar a renda da minha família

PARA QUEM VOU VENDER MEUS
 PRODUTOS/PRESTAR MEUS SERVIÇOS?
 PARENTES, AMIGOS, VIZINHOS...?
*Para todos e qualquer um que queira.
 Também, meu próximo são as mães, pois tem um espaço reservado para elas.*

TEM ALGUÉM QUE JÁ VENDE OU PRESTA
 ESSE MESMO SERVIÇO NA LOCALIDADE
 QUE PRETENDO ATUAR?
Sim, há alguns, porém apesar de ser no mesmo bairro ficam em ruas diferentes.

O PÚBLICO DESSA REGIÃO COSTUMA
 USAR ESSE PRODUTO/SERVIÇO COM
 FREQUÊNCIA? POR QUÊ?
Sim, sim, a mulher (não amarela), quer está no comércio mesmo, de modo que faz parte as vendedoras e ajudando as outras.

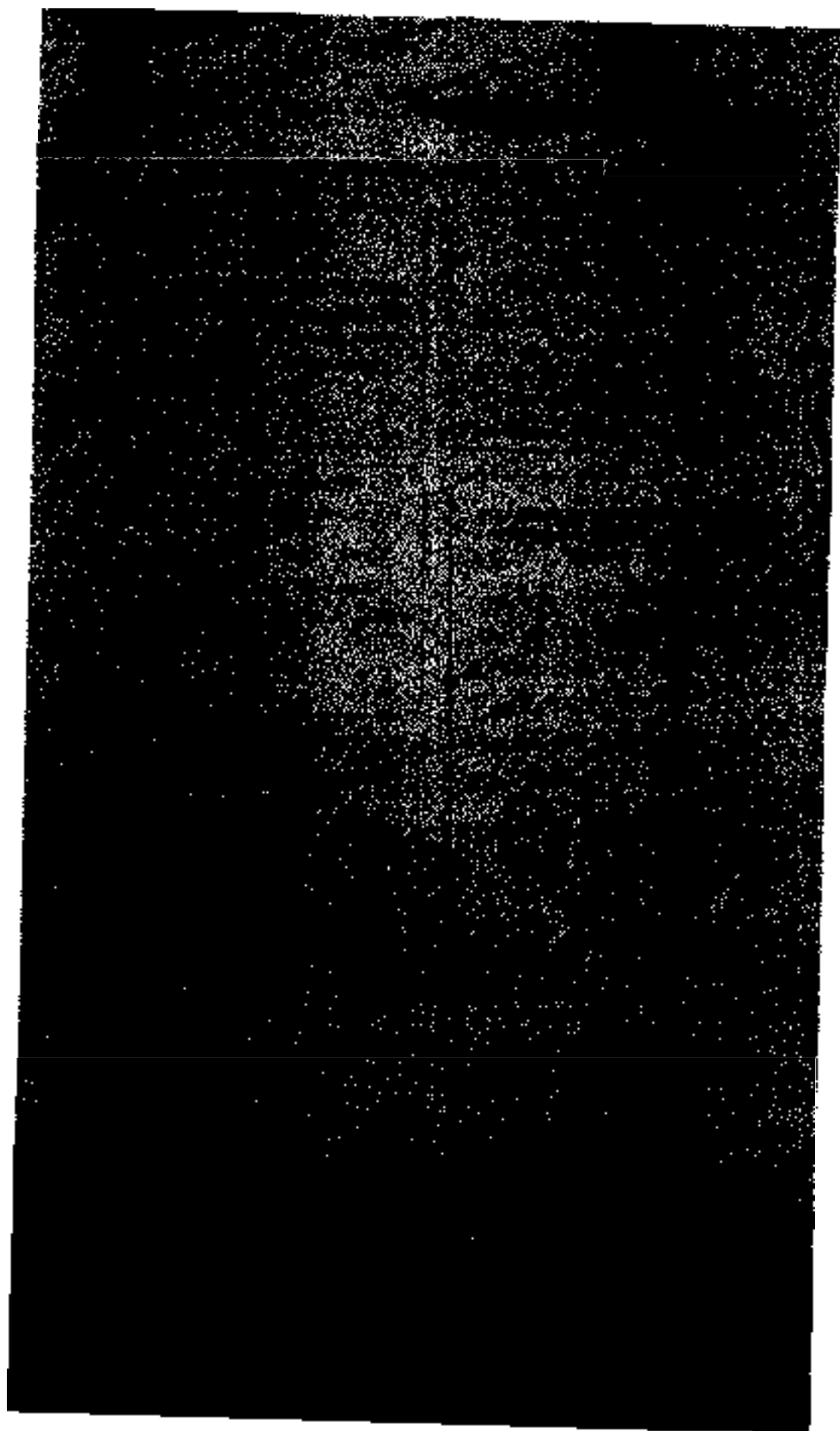

ÁREA 8
PESQUISA DE MERCADO

ONDE QUERO EMPREENDER?
 BAIRRO/REGIÃO
 Bairro Estrela
 1. no Estrela 10

EXISTEM OUTROS TIPOS DE COMÉRCIO NESTA ÁREA? QUAIS?
 Restaurantes
 Padarias
 Supermercados
 Farmácias
 Lojas de roupas
 Lojas de calçados

QUAIS MEIOS DE LOCOMOÇÃO EXISTEM NA REGIÃO QUE QUERO EMPREENDER?
 Ônibus, metrô, van, car e bicicleta

TEM ALGUM MORADIRO QUE O BAIRRO FICA MAIS MOVIMENTADO?
 QUAL? E PORQUÊ?
 Minha residência é perto
 da entrada de bairro de Estrela
 há um tempo há muito
 a saída trabalha

OS MORADORES DO BAIRRO GERALMENTE COMPRAM LÁ, OU VÃO PARA OUTROS LUGARES? POR QUÊ?
 Compram lá e também
 em outros lugares, a maioria
 compra lá em busca de
 melhores preços e qualidade

ESSE BAIRRO É VIOLENTO? ISSO ATRAPALHA AS VENDAS?
 O bairro não é violento

AGP
TABLE 12253/23
NO. 1

OBJECTIVE

PERSONNEL

PERIOD

STATEMENT OF WORK

- 1. Personnel
- 2. Period
- 3. Statement of Work

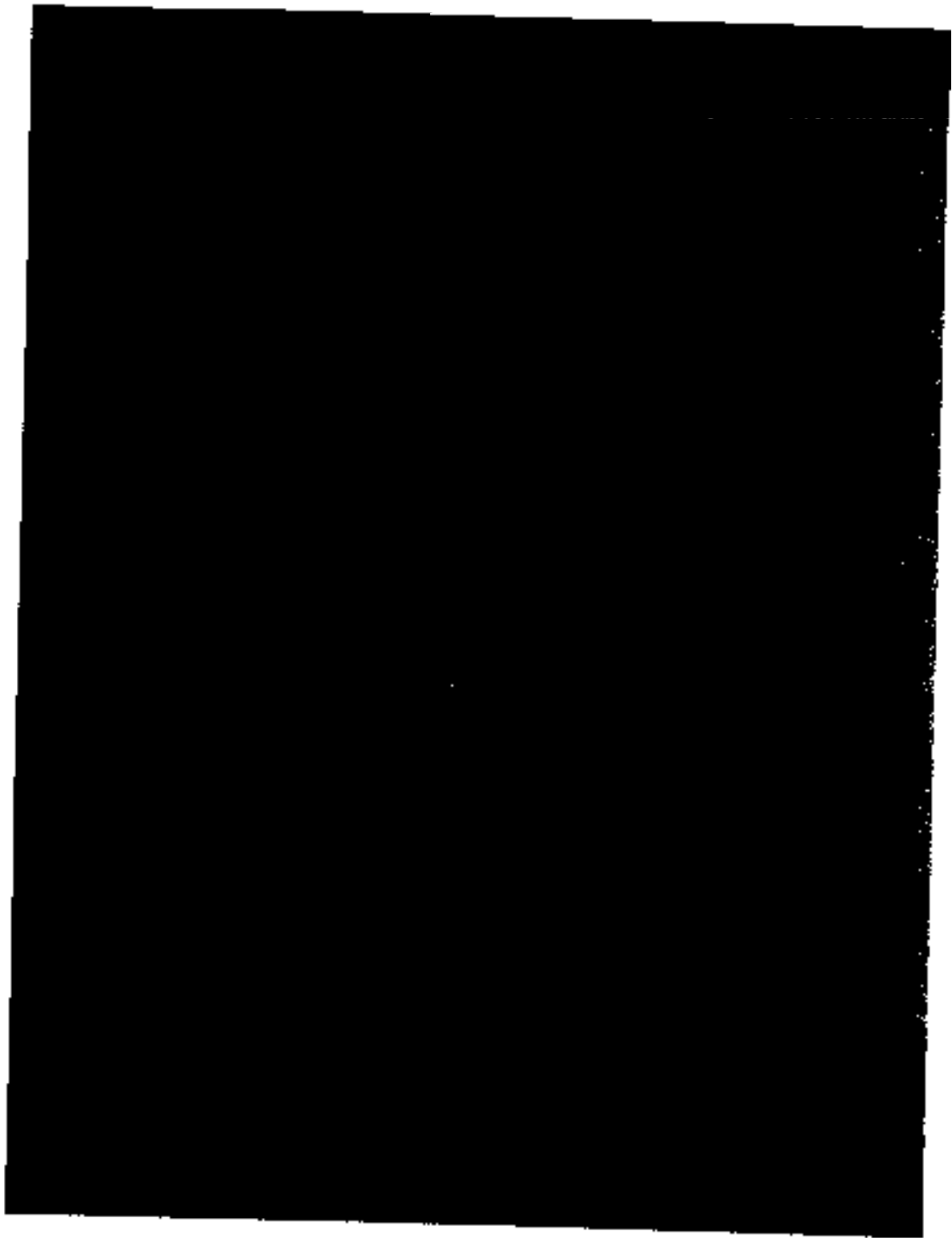

APRESENTAÇÃO PICH

Folha Nº	110
Doc. Nº	12253/23
Assinatura	[assinatura]



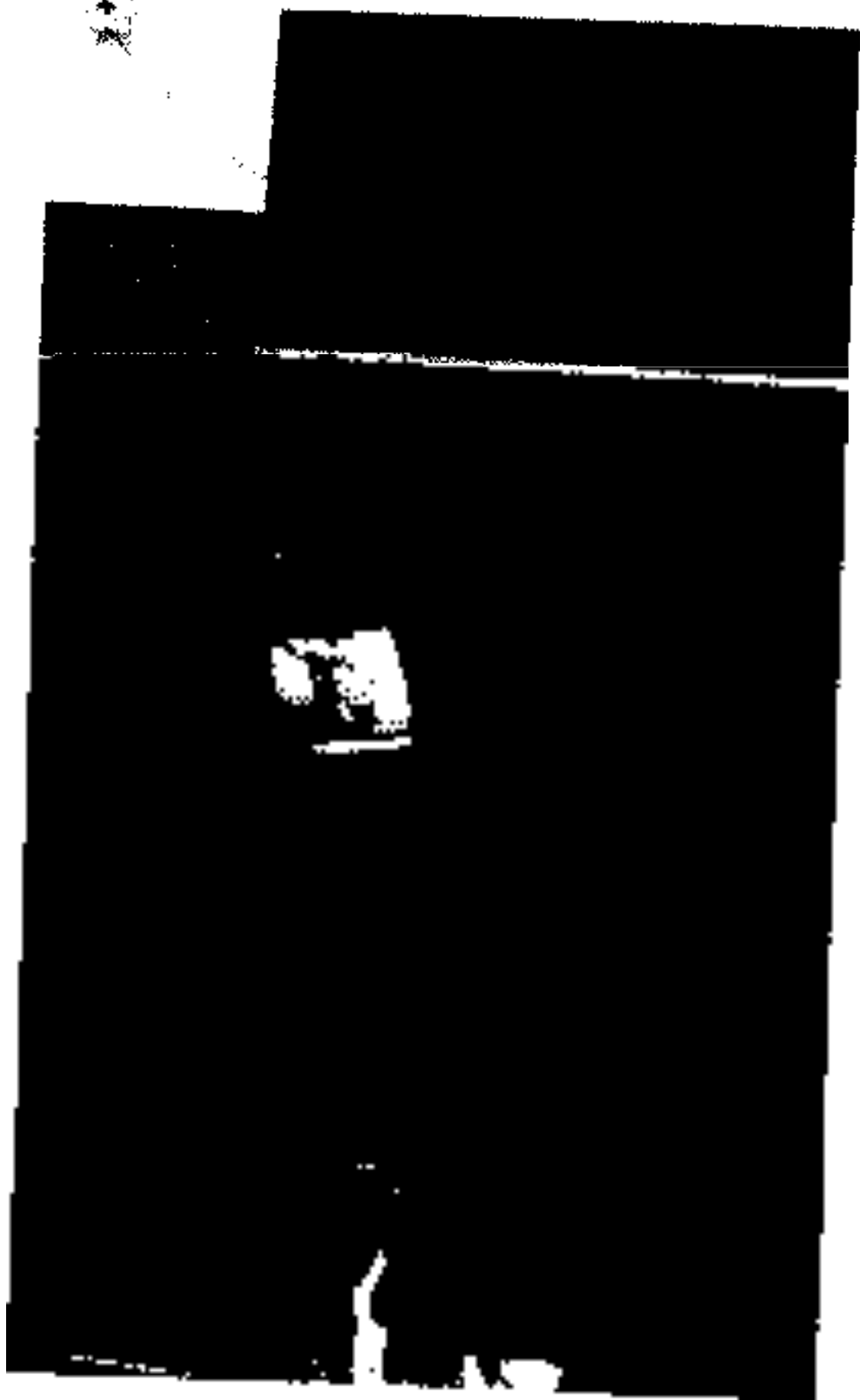

Folha Nº III
Proc. Nº 12253/23
1/10/2023



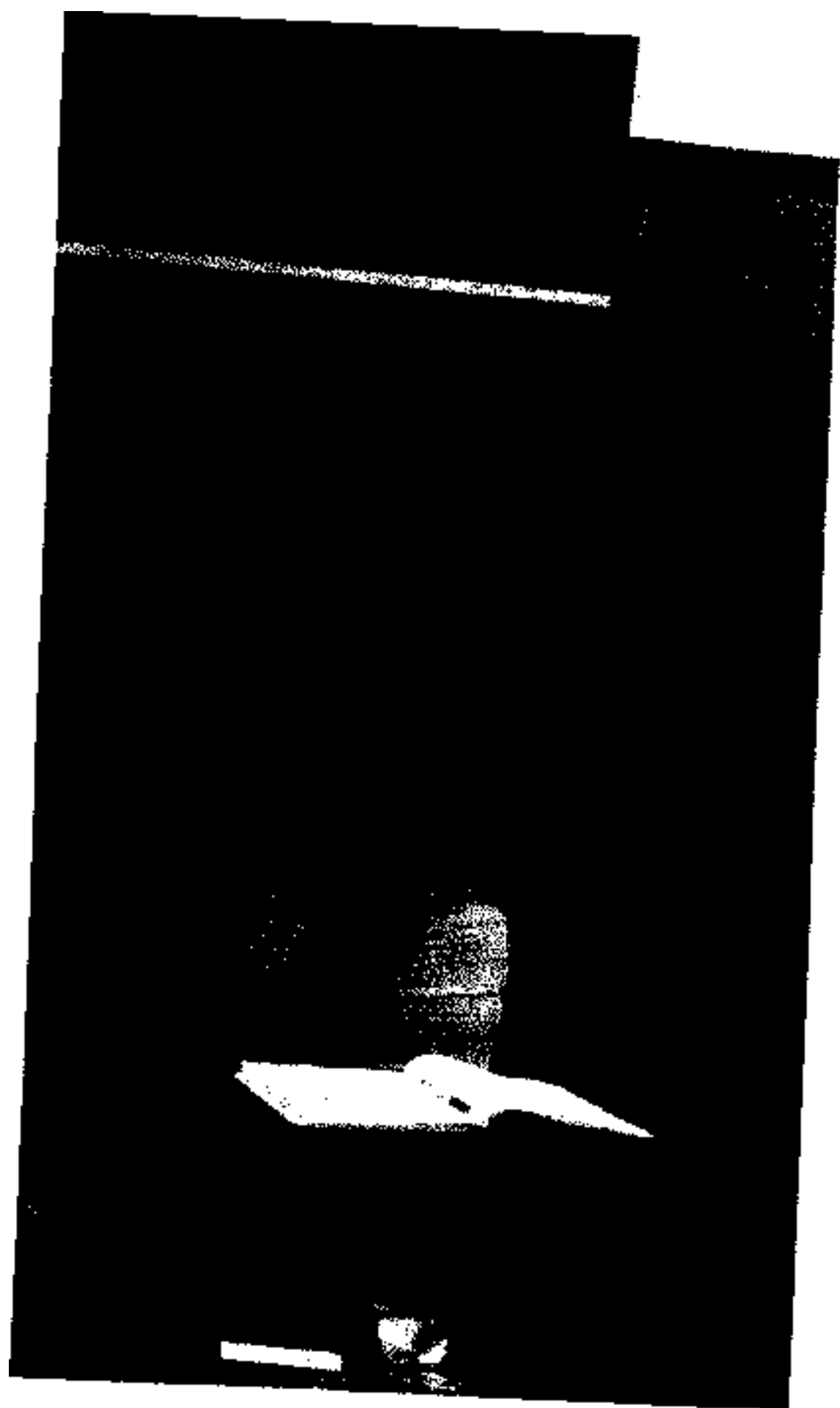

Date: 11/11/23
Page: 1/2
Name: [Signature]



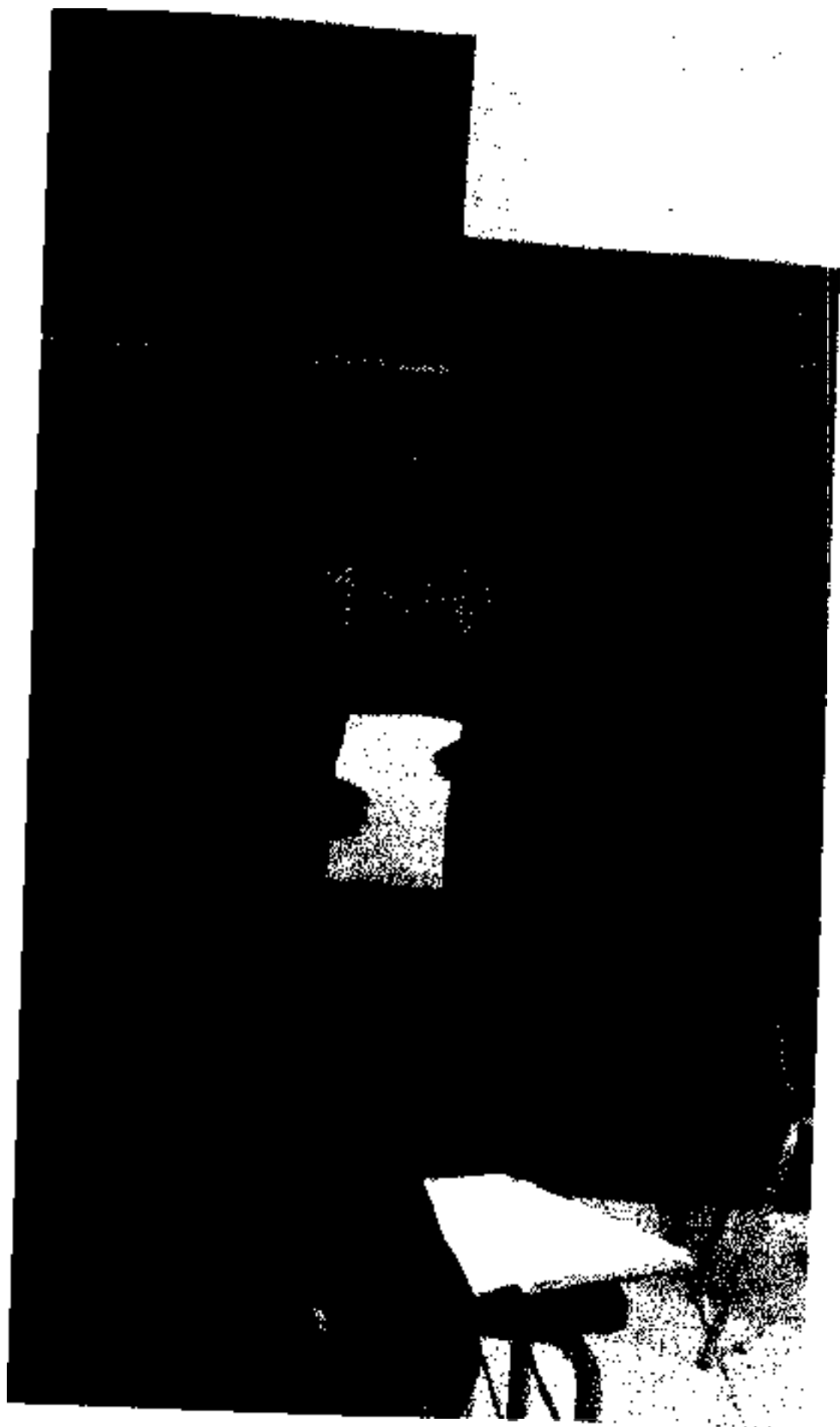

Folha N° 113
Proc N° 12253/23
1/10 Rio 6

FORMULÁRIO - CONSULTA FORMATURA FINAL

<https://docs.google.com/forms/d/1C6Hr9U55llmRpgqB02Y4zXYSb-4nzWwq877pDY7x3Ho/edit>



Dashboard Overview

10:30 AM, 12/25/2023

[Home](#)
[Dashboard](#)
[Reports](#)
[Settings](#)

Revenue Growth by Region (2023)

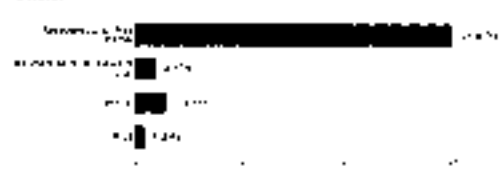

Product Sales Performance (Q4 2023)



Customer Feedback

10:30 AM, 12/25/2023

[Home](#)
[Dashboard](#)
[Reports](#)

Customer Satisfaction Trends (2023)



Operational Efficiency Metrics (2023)

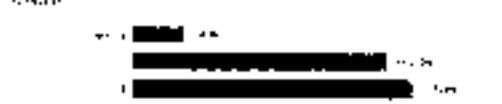



Form No. 114
 Proc. No. 12253/23
 1/10/23

projeto

n a m a s k a r

ubatuba

Folha N° 115
Proc N° 12253/23
1/10 Tubo

CURSO SEBRAE - PRESENÇA

	25/09	26/09	27/09	28/09	29/09	
ADRIANA DOS SANTOS RIBEIRO	1	1	1	1	1	5
ALESSANDRA NAIR FREITAS	1	1	0	1	1	4
ALESSANDRA SILVA DOS REIS	1	1	1	1	1	5
ALINE SANTOS CAMPOS	1	1	1	0	1	4
ANA CLAUDIA DE SOUZA DUARTE	1	1	1	1	1	5
ANDREIA PEREIRA SOUZA	1	1	1	1	1	5
ANDRIELLE DA SILVA SANTOS	1	1	0	1	1	4
CLAUDIA LIMA DOS SANTOS	1	1	1	1	1	5
CLEONICE SOARES MACHADO	1	1	1	1	1	5
DAYANA GERONIMO RICARDO	1	1	1	1	1	5
DOMINGAS DE SOUSA SANTOS	1	1	1	1	1	5
ELIANE APARECIDA DE FATIMA	1	1	1	1		4
ELIVANI DA SILVA LOPES	1	1	1	1	1	5
ELIZABETE RODRIGUES DE SOUZA	1	1	1	1	1	5
EMILAINE HUNCH	1	1	1	1	1	5
ESTEFANI DE FATIMA ZACARIAS	1	1	1	1	1	5
HANNA GABRIELLE DE SOUZA CARDOSO PEREIRA	0	0	1	1	1	3
IVANESSA DE SOUZA TEIXEIRA	1	1	1	1	1	5
JAMILLA DANTAS DE MOURA	1	1	1	0	1	4
JULIANA CASTRO GOMES	1	1	1	1	0	4
LARISSA SILVA PEREIRA	1	1	1	1	0	4
LUZETE MAGALHAES ALVES	1	1	1	0	1	4

projeto

n a m a s a r

u b a t u b a

CURSO SEBRAE - PRESENÇA

MARIA CAROLINE DE SOUSA OLIVEIRA COSTA	1	1	1	1	1	5
MARIA CELIA FERREIRA DE ARAUJO	1	1	1	1	1	5
MARIANA DE OLIVEIRA NOVAES	1	1	0	1	1	4
MEIRE ALVES DA SILVA	1	1	1	0	1	4
NATALIA SILVA DOS SANTOS	1	1	1	1	1	5
RAFAELA COSTA AGUILAR	1	0	1	1	1	4
SHEILA DE SOUZA SANTOS	1	1	1	0	1	4
SUZIANE CONCEICAO GOMES	1	1	1	1	1	5
TAMIRES DELFINO ELIAS	1	1	1	1	1	5
VANESSA LIMA NASCIMENTO	1	1	1			3



Folia N° 117
 Proc N° 12253/23
 / 20 Rub 8

projeto
n a m a s k a r
u b a t u b a

ETAPA 3 – EMPREENDEDORISMO / PESQUISA DE MERCADO + FALTAS OFICINAS ETAPA 3

	CPF	BENEFICIARIA	PESQUISA DE MERCADO ENTREGUE	APRESENTAÇÃO PITCH	FALTAS OFICINAS	EXERCÍCIOS DA APOSTILA
1	5899111550	ADRIANA DOS SANTOS RIBEIRO	SIM	SIM	0	SIM
2	41413162886	ALESSANDRA NAIR FREITAS	SIM	SIM	1	SIM
3	43912983844	ALESSANDRA SILVA DOS REIS	SIM	SIM	0	SIM
4	48482583832	ALINE SANTOS CAMPOS	SIM	SIM	1	SIM
5	36022631858	ANA CLAUDIA DE SOUZA DUARTE	SIM	SIM	0	SIM
6	11748266659	ANDREIA PEREIRA SOUZA	SIM	SIM	0	SIM
7	44663675824	ANDRIELLE DA SILVA SANTOS	SIM	SIM	1	SIM
8	31282638840	CLAUDIA LIMA DOS SANTOS	SIM	SIM	0	SIM
9	39078341866	CLEONICE SOARES MACHADO	SIM	SIM	0	SIM
10	12866398750	DAYANA GERONIMO RICARDO	SIM	SIM	1	SIM
11	4292672660	DOMINGAS DE SOUSA SANTOS	SIM	SIM	0	SIM
12	34916360869	ELIANE APARECIDA DE FATIMA	SIM	SIM	0	SIM
13	70121304230	ELIVANI DA SILVA LOPES	SIM	SIM	0	SIM
14	9753725647	ELIZABETE RODRIGUES DE SOUZA	SIM	SIM	0	SIM
15	30944448810	EMILAINE HUNCH	SIM	SIM	0	SIM
16	23911523882	ESTEFANI DE FATIMA ZACARIAS	SIM	SIM	0	SIM
17	50325173800	HANNA GABRIELLE DE SOUZA CARDOSO PEREIRA	SIM	SIM	1	SIM
18	9935115623	IVANESSA DE SOUZA TEIXEIRA	SIM	SIM	0	SIM
19	45994360899	JAMILLA DANTAS DE MOURA	SIM	SIM	1	SIM
20	37963846848	JULIANA CASTRO GOMES	SIM	SIM	1	SIM
21	44524166831	LARISSA SILVA PEREIRA	SIM	SIM	1	SIM
22	1783705680	LUZETE MAGALHAES ALVES	SIM	SIM	1	SIM
23	46878730813	MARIA CAROLINE DE SOUSA OLIVEIRA COSTA	SIM	SIM	1	SIM
24	9410507693	MARIA CELIA FERREIRA DE ARAUJO	SIM	SIM		SIM
25	42807303854	MARIANA DE OLIVEIRA NOVAES	SIM	SIM	1	SIM
26	6551538614	MEIRE ALVES DA SILVA	SIM	SIM	1	SIM
27	48897452892	NATALIA SILVA DOS SANTOS	SIM	SIM	0	SIM
28	40573954828	RAFAELA COSTA AGUILAR	SIM	SIM	1	SIM
29	41839884894	SHEILA DE SOUZA SANTOS	SIM	SIM	1	SIM
30	12883618402	SUZIANE CONCEICAO GOMES	SIM	SIM	0	SIM

projeto

n a m a s k a r

u b a t u b a

31	42995437850	TAMIRES DELFINO ELIAS	SIM	SIM	0	SIM
32	40499447824	VANESSA LIMA NASCIMENTO	SIM	SIM	1	SIM

118
Folha Nº _____
Proc Nº 12253/23
M. Pub. E



PROGRAMA PROSPERA FAMÍLIA - LISTA PRESEÇA ENCONTRO 3.ª ETAPA 05/23/2023
 PROJETO NAMASKAR

NOME	ASSINATURA		
ALINE DE AZEVEDO DOS SANTOS	[Handwritten Signature]		
ALINE SANTOS CAMPOS	[Handwritten Signature]		
ANA CLAUDIA DE SOUZA DUARTE	[Handwritten Signature]		
ANDREIA PEREIRA SOUZA	[Handwritten Signature]		
ANDRIELLE DA SILVA SANTOS	[Handwritten Signature]		
CAROLINE DA SILVA RITO	[Handwritten Signature]		
CASSIA NASCIMENTO MAIA	[Handwritten Signature]		
CLAUDIA LIMA DOS SANTOS	[Handwritten Signature]		
CLEONICE SOARES MACHADO	[Handwritten Signature]		
DAMARES DO CARMO NASCIMENTO	[Handwritten Signature]		
DAYANA GERONIMO RICARDO	[Handwritten Signature]		
DOMINGAS DE SOUSA SANTOS	[Handwritten Signature]		
ELIANE APARECIDA DE FATIMA	[Handwritten Signature]		
ELVANI DA SILVA LOPES	[Handwritten Signature]		
ELIZABETE RODRIGUES DE SOUZA	[Handwritten Signature]		
EMILIANE HUNCH	[Handwritten Signature]		
ESTEFANI DE FATIMA ZACARIAS	[Handwritten Signature]		
FLAVIANA SANTOS FERREIRA	[Handwritten Signature]		
HANNA GABRIELLE DE S.C. PEREIRA	[Handwritten Signature]		
IVANESSA DE SOUZA TEIXEIRA	[Handwritten Signature]		
JAMILIA DANTAS DE MOURA	[Handwritten Signature]		
JULIANA CASTRO GOMES	[Handwritten Signature]	X	X
LARISSA SILVA PEREIRA	[Handwritten Signature]	X	
LIDIANE SOUZA VIANNA	[Handwritten Signature]	X	
LUZETE MAGALHAES ALVES	[Handwritten Signature]		
MARIA CAROLINE DE S. O. COSTA	[Handwritten Signature]		
MARIA CELIA FERREIRA DE ARAUJO	[Handwritten Signature]		
MARIA DOS ANJOS R. DE SOUZA	[Handwritten Signature]		X
MARIANA DE OLIVEIRA NOVAES	[Handwritten Signature]	X	
MEIRE ALVES DA SILVA	[Handwritten Signature]	X	
NATALIA SILVA DOS SANTOS	[Handwritten Signature]		
RAFAELA COSTA AGUILAR	[Handwritten Signature]		X
RENATA ALVES SILVA SILVERIO	[Handwritten Signature]		
SHAYANI DA CONCEICAO BUENO	[Handwritten Signature]		
SHEILA DE SOUZA SANTOS	[Handwritten Signature]	X	
SUZIANE CONCEICAO GOMES	[Handwritten Signature]	X	
TAILANA SILVA DA CONCEICAO	[Handwritten Signature]		X
TAMIRES DA SILVA CONCEICAO	[Handwritten Signature]		
TAMIRES DELFINO ELIAS	[Handwritten Signature]		
VANESSA LIMA NASCIMENTO	[Handwritten Signature]	X	

Folha N° 118
 Proc N° 12253/23

POVO		N M S K		PROSPERA FAMILIA	
PROGRAMA PROSPERA FAMILIA - LISTA PRESENÇA ENCONTRO 2ª ETAPA 19/09/2023					
PROJETO NAMASKAN					
NOME	ASSINATURA	15:30	17:30		
ADRIANA DOS SANTOS RIBEIRO	Adriana dos Santos Ribeiro	X			
ALESSANDRA NAJI FREITAS	Alessandra Naji Freitas	X			
ALESSANDRA SILVA DOS REIS	Alessandra Silva dos Reis	X			
ALINE DE AZEVEDO DOS SANTOS	Aline de Azevedo dos Santos				
ALINE SANTOS CAMPOS	Aline Santos Campos	X			
ANA CLAUDIA DE SOUZA DUARTE	Ana Claudia de Souza Duarte	X			
ANDREIA PEREIRA SOUZA	Andreia Pereira Souza				
ANDRIELLE DA SILVA SANTOS	Andrielle da Silva Santos				X
CAROLINE DA SILVA BRITO	Caroline da Silva Brito				
CASSIA NASCIMENTO MAIA	Cassia Nascimento Maia				
CLAUDIA LIMA DOS SANTOS	Claudia Lima dos Santos	X			
CLEONICE SOARES MACHADO	Cleonice Soares Machado				X
DAMARES DO CARMO NASCIMENTO	Dameres do Carmo Nascimento				
DAYANA GERONIMO RICARDO	Dayana Gerônimo Ricardo	X			
DOMINGAS DE SOUSA SANTOS	Domingas de Sousa Santos	X			
ELIANE APARECIDA DE FATIMA	Eliane Aparecida de Fatima				X
ELIVANI DA SILVA LOPEZ	Elivani da Silva Lopez				X
ELIZABETE RODRIGUES DE SOUZA	Elizabeth Rodrigues de Souza				X
EMILIAINE HUNCH	Emiliaine Hunch				X
ESTEPANI DE FATIMA ZACARIAS	Estepani de Fatima Zacarias	X			
FLAVIANA SANTOS FERREIRA	Flaviana Santos Ferreira				
HANNA GABRIELLE DE S.C. PEREIRA	Hanna Gabrielle de S.C. Pereira				
IVANESSA DE SOUZA TEIXEIRA	Ivanessa de Souza Teixeira	X			
JANIELA DANTAS DE MOURA	Janiele Dantas de Moura				X
JULIANA CASTRO GOMES	Juliana Castro Gomes	X			
LARISSA SILVA PEREIRA	Larissa Silva Pereira				
LIDIANE SOUZA VIANNA	Lidiane Souza Vianna				
LUZETE MAGALHAES ALVES	Luzete Magalhães Alves	X			
MARIA CAROLINE DE S. O. COSTA	Maria Caroline de S.O. Costa				X
MARIA CELIA FERREIRA DE ARAUJO	Maria Celia Ferreira de Araujo				X
MARIA DOS ANJOS R. DE SOUZA	Maria dos Anjos R. de Souza				X
MARIANA DE OLIVEIRA NOVAES	Mariana de Oliveira Novaes				X
MEIRE ALVES DA SILVA	Meire Alves da Silva				X
NATALIA SILVA DOS SANTOS	Natalia Silva dos Santos				X
RAFAELA COSTA AGUILAR	Rafaela Costa Aguilár	X			
RENATA ALVES SILVA SILVERIO	Renata Alves Silva Silverio				
SHAYANI DA CONCEICAO BUENO	Shayani da Conceição Bueno				
SHEILA DE SOUZA SANTOS	Sheila de Souza Santos	X			
SUZIANE CONCEICAO GOMES	Suziane Conceição Gomes				X
TALIANA SILVA DA CONCEICAO	Taliana Silva da Conceição				
TAMIRES DA SILVA CONCEICAO	Tamires da Silva Conceição				
TAMIRES DELFINO ELIAS	Tamires Delfino Elias				X
IVANESSA LIMA NASCIMENTO	Ivanessa Lima Nascimento				X

Folha N° 20
 Proc. N° 2253/23
 Págs 170

PROGRAMA PROSPERA FAMÍLIA - LISTA PRESEÇA ENCONTRO 2ª ETAPA (18/10/2023)
PROJETO NAMASKAR

NOME	ASSINATURA	15:30	17:30
ADRIANA DOS SANTOS RIBEIRO	<i>Adriana dos Santos Ribeiro</i>		
ALESSANDRA NAIR FREITAS	<i>Alessandra Nair Freitas</i>		
ALESSANDRA SILVA DOS REIS	<i>Alessandra Silva dos Reis</i>		
ALINE DE AZEVEDO DOS SANTOS			
ALINE SANTOS CAMPOS	<i>Aline Santos Campos</i>		
ANA CLAUDIA DE SOUZA DUARTE			
ANDREIA PEREIRA SOUZA			
ANDRIELLE DA SILVA SANTOS	<i>Andrielle da Silva Santos</i>		
CAROLINE DA SILVA BRITO			
CASSIA NASCIMENTO MATA			
CLAUDIA LIMA DOS SANTOS	<i>Claudia Lima dos Santos</i>		
CLEONICE SOARES MACHADO			
DAMARES DO CARMO NASCIMENTO			
DAYANA GERONIMO RICARDO			
DOMINGAS DE SOUSA SANTOS	<i>Domingas de Sousa Santos</i>		
ELIANE APARECIDA DE FATIMA	<i>Eliane Aparecida de Fatima</i>		
ELIVANI DA SILVA LOPES	<i>Elivani da Silva Lopes</i>		
ELIZARETE RODRIGUES DE SOUZA	<i>Elizarete Rodrigues de Souza</i>		
EMILANE HUNCH	<i>Emilane Hunch</i>		
ESTEFANI DE FATIMA ZACARIAS	<i>Estefani de Fatima Zacarias</i>		
FLAVIANA SANTOS FERREIRA			
HANNA GABRIELLE DE S.C. PEREIRA	<i>Hanna Gabrielle de S.C. Pereira</i>		
IVANESSA DE SOUZA TEIXEIRA	<i>Ivanessa de Souza Teixeira</i>		
JAMILIA DANTAS DE MOURA	<i>Jamilia Dantas de Moura</i>		X
JULIANA CASTRO GOMES			
LARISSA SILVA PEREIRA			
LIDIANE SOUZA-VIANNA			
LUZETE MAGALHAES ALVES			
MARIA CAROLINE DE S. O. COSTA	<i>Maria Caroline de S.O. Costa</i>		
MARIA CELIA FERREIRA DE ARAUJO	<i>Maria Celia Ferreira de Araujo</i>		X
MARIA DOS ANJOS R. DE SOUZA			
MARIANA DE OLIVEIRA NOVES	<i>Mariana de Oliveira Noves</i>		
MEIRE ALVES DA SILVA			
NATALIA SILVA DOS SANTOS	<i>Natalia Silva dos Santos</i>		
RAFAELA COSTA AGUILAR	<i>Rafaela Costa Aguilár</i>		
RENATA ALVES SILVA SILVERIO			
SHAYANI DA CONCEICAO BUENO			
SHEILA DE SOUZA SANTOS			
SUZIANE CONCEICAO GOMES	<i>Suziane Conceicao Gomes</i>		
TALIANA SILVA DA CONCEICAO			
TAMIRES DA SILVA CONCEICAO			
TAMIRES DEL FINO ELIAS			
VANESSA LIMA NASCIMENTO	<i>Vanessa Lima Nascimento</i>		

Folha N° 121
Proc. N° 12253/23
170 Págs 6

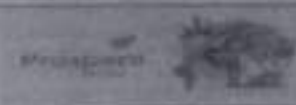
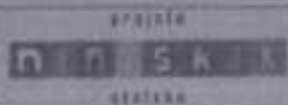

PROGRAMA PROSPERA FAMILIA - LISTA PRESEÇA ENCONTRO 3ª ETAPA 26/9/2022
 PROJETO NAMASKAR

NOME	ASSINATURA	15:30	17:30
ADRIANA DOS SANTOS RIBEIRO	Adriana Ribeiro	X	
ALESSANDRA NAIR FREITAS			
ALESSANDRA SILVA DOS REIS	Alessandra Silva dos Reis		X
ALINE DE AZEVEDO DOS SANTOS			
ALINE SANTOS CAMPOS	Aline Santos Campos		X
ANA CLAUDIA DE SOUZA DUARTE	Ana Claudia de Souza Duarte	X	
ANDREIA PEREIRA SOUZA	Andreia Pereira Souza	X	
ANDRIELLE DA SILVA SANTOS	Andrielle da Silva Santos	X	
CAROLINE DA SILVA BRITO			
CASSIA NASCIMENTO MAIA			
CLAUDIA LIMA DOS SANTOS	Claudia Lima dos Santos		X
CLEONICE SOARES MACHADO	Cleonice Soares Machado		X
DAMARES DO CARMO NASCIMENTO			
GAYANA GERONIMO RICARDO	Gayana Gerônimo Ricardo	X	
DOMINGAS DE SOUSA SANTOS	Domingas de Sousa Santos	X	
ELIANE APARECIDA DE FATIMA	Eliane Aparecida de Fatima		X
ELVANI DA SILVA LOPES	Elvani da Silva Lopes		
ELIZABETE RODRIGUES DE SOUZA	Elizabeth Rodrigues de Souza	X	
EMILAIN HUNCH	Emilaine Hunch	X	
ESTEFANI DE FATIMA ZACARIAS	Estefani de Fatima Zacarias	X	
FLAVIANA SANTOS FERREIRA			
HANNA GABRIELLE DE S.C. PEREIRA			
IVANESSA DE SOUZA TEIXEIRA	Ivanessa de Souza Teixeira	X	
JAMILIA DANTAS DE MOURA	Jamilia Dantas de Moura	X	
JULIANA CASTRO GOMES	Juliana Castro Gomes	X	
LARISSA SILVA PEREIRA	Larissa Silva Pereira	X	
LIDIANE SOUZA VIANNA			
LIZETE MAGALHAES ALVES	Lizete Magalhães Alves	X	
MARIA CAROLINE DE S. O. COSTA	Maria Caroline de S. O. Costa	X	
MARIA CELIA FERREIRA DE ARAUJO			
MARIA DOS ANJOS R. DE SOUZA			
MARIANA DE OLIVEIRA NOVAES	Mariana de Oliveira Novaes	X	
MEIRE ALVES DA SILVA	Meire Alves da Silva		X
NATALIA SILVA DOS SANTOS			
RAFAELA COSTA AGUILAR			
RENATA ALVES SILVA SILVERIO			
SHAYANI DA CONCEICAO BUENO			
SHEILA DE SOUZA SANTOS			
SUZIANE CONCEICAO GOMES	Suziane Conceição Gomes		X
TAILANA SILVA DA CONCEICAO			
TAMIRES DA SILVA CONCEICAO			
TAMIRES DELFINO ELIAS	Tamires Delfino Elias	X	
IVANESSA LIMA NASCIMENTO			

FORM N 122
 Proc Nº 12253/23
 1/2015
 2