



Associação de Pais e Amigos dos Excepcionais de Ubatuba

CNPJ-65.511.156/0001-82- INSCRIÇÃO ESTADUAL: ISENTA
CRCE - Certificado de Regularidade Cadastral de Entidades nº 2563 de 2012- CMDCA 001/1992 -
COMAS Nº001/2004- Pró-Social Nº 4.703/92-CEBAS-71000.071003/2015-61-Portaria DO nº
118/2015, Item 31 de 30/11/2015-VALIDADE02/12/2015/01/12/2018- Utilidade Pública Municipal
Lei 1162 de 15/05/92.

Utilidade Pública Estadual Decreto 46502/02.
Utilidade Pública Federal Portaria 26/01 de 27 de abril de 2001.

RELATÓRIO DE EXECUÇÃO DO PROJETO

Entidade:	ASSOCIAÇÃO DE PAIS E AMIGOS DOS EXCEPCIONAIS DE UBATUBA
Projeto:	TERMO DE FOMENTO Nº 118/2022
Período:	OUTUBRO/2023
Repasse:	R\$ 208.256,60

Objeto:	<p>Consiste na Construção da Nova Sede, que situará no endereço, Estrada Benedito Alves dos Santos nº120 Estufa II, cep 11689-301. A construção da nova sede de Ubatuba, é oportuna para um espaço adequado, com mais segurança e conforto, possibilitando ampliamto nos atendimentos além de possibilitar atendimento de qualidade.</p> <p>A previsão de investimentos para a construção total da nova sede é de 3,5 milhões de reais, a obra já está sendo executada na fase de alvenaria e baldrames, o edifício encontra-se em ponto de laje, sendo erguido aos poucos conforme a arrecadação de verbas e doações.</p> <p>A obra tem um tamanho de total aproximado de 2000 (Dois mil metros quadrados), tendo o custo previsto em R\$ 1.077.890,26 para termino da primeira fase.</p>
----------------	--

Ações:	<p>AQUISIÇÃO DE MATERIAIS E PAGAMENTO MÃOS DE OBRAS PARA AS ETAPAS:</p> <table border="1"><tr><td>Mão de obra e materiais para contrapiso, concreto, piso porcelanato, assentado com cimento cola e rejunte.</td></tr><tr><td>Mão de obra e materiais para elétricas e Hidráulicas.</td></tr><tr><td>Mão de obra e materiais para esquadrias de Madeira.</td></tr><tr><td>Mão de obra e materiais para telhado, Calha, Madeiramento, telha fibrocimento</td></tr><tr><td>Mão de obra e materiais para revestimento interno e externo, chapisco, embolso área externa, chapisco embolso interno, azulejos, gesso sobre bloco.</td></tr></table>	Mão de obra e materiais para contrapiso, concreto, piso porcelanato, assentado com cimento cola e rejunte.	Mão de obra e materiais para elétricas e Hidráulicas.	Mão de obra e materiais para esquadrias de Madeira.	Mão de obra e materiais para telhado, Calha, Madeiramento, telha fibrocimento	Mão de obra e materiais para revestimento interno e externo, chapisco, embolso área externa, chapisco embolso interno, azulejos, gesso sobre bloco.
Mão de obra e materiais para contrapiso, concreto, piso porcelanato, assentado com cimento cola e rejunte.						
Mão de obra e materiais para elétricas e Hidráulicas.						
Mão de obra e materiais para esquadrias de Madeira.						
Mão de obra e materiais para telhado, Calha, Madeiramento, telha fibrocimento						
Mão de obra e materiais para revestimento interno e externo, chapisco, embolso área externa, chapisco embolso interno, azulejos, gesso sobre bloco.						

Doc. nº 13969123

Andréz
M

Márcia



Associação de Pais e Amigos dos Excepcionais de Ubatuba

CNPJ-65.511.156/0001-82- INSCRIÇÃO ESTADUAL: ISENTA
CRCE - Certificado de Regularidade Cadastral de Entidades nº 2563 de 2012- CMDCA 001/1992 -
COMAS Nº001/2004- Pró-Social Nº 4.703/92-CEBAS-71000.071003/2015-61-Portaria DO nº
118/2015, Item 31 de 30/11/2015-VALIDADE02/12/2015/01/12/2018- Utilidade Pública Municipal
Lei 1162 de 15/05/92.

Utilidade Pública Estadual Decreto 46502/02.
Utilidade Pública Federal Portaria 26/01 de 27 de abril de 2001.

Metas:	Construção da Nova Sede com 10 salas de aulas, 5 salas atendimento clínico, 1 refeitório, 1 cozinha, Banheiros adaptados, Recepção, Administrativo, Quadra poliesportiva, Piscinas, Vestiários, Auditório e Salas de Oficinas.
---------------	--

Resultado:	Compra de materiais para revestimento interno e externo, chapisco, embolso área externa, chapisco embolso interno, azulejos, gesso sobre bloco das salas de aulas, salas atendimento clínico, refeitório, cozinha, Banheiros adaptados, Recepção, Administrativo e Salas de Oficinas. FOTOS EM ANEXO
-------------------	--

Autor:	Leila Aparecida de Souza	Ass:
Cargo:	Assistente Social	
CPF:	308.886.238-36	
Data:	01 de novembro de 2023	

COMPROVAR AS INFORMAÇÕES CONSTANTES NO RELATÓRIO POR MEIO DE FOTOS, VÍDEOS, FOLHAS DE RESENÇA, RELATÓRIOS DOS FUNCIONÁRIOS E/OU CONTRATADOS, ETC.

Autor:	Jacson Ângelo de Souza	Ass:
Cargo:	Engenheiro Civil	
CREA:	50.600.55.621	
CPF:	077.780.488-33	
Data:	01 de novembro de 2023	

APAE
Ubatuba - SP

Folha nº	119
Proc. nº	1349/23
	1/50 Rub

Anaraiza

Maria



Associação de Pais e Amigos dos Excepcionais de Ubatuba

CNPJ-65.511.156/0001-82- INSCRIÇÃO ESTADUAL: ISENTO

CRCE - Certificado de Regularidade Cadastral de Entidades nº 2563 de 2012- CMDCA 001/1992 -

COMAS Nº001/2004- Pró-Social Nº 4.703/92-CEBAS-71000.071003/2015-61-Portaria DO nº

118/2015, Item 31 de 30/11/2015-VALIDADE02/12/2015/01/12/2018- Utilidade Pública Municipal

Lei 1162 de 15/05/92.

Utilidade Pública Estadual Decreto 46502/02.

Utilidade Pública Federal Portaria 26/01 de 27 de abril de 2001.

Folha nº 110
Proc. nº 23403/23
/ 20 Pub

RELATÓRIO DE EXECUÇÃO DO PROJETO RESULTADO DA OBRA NO PERÍODO DE OUTUBRO/2023

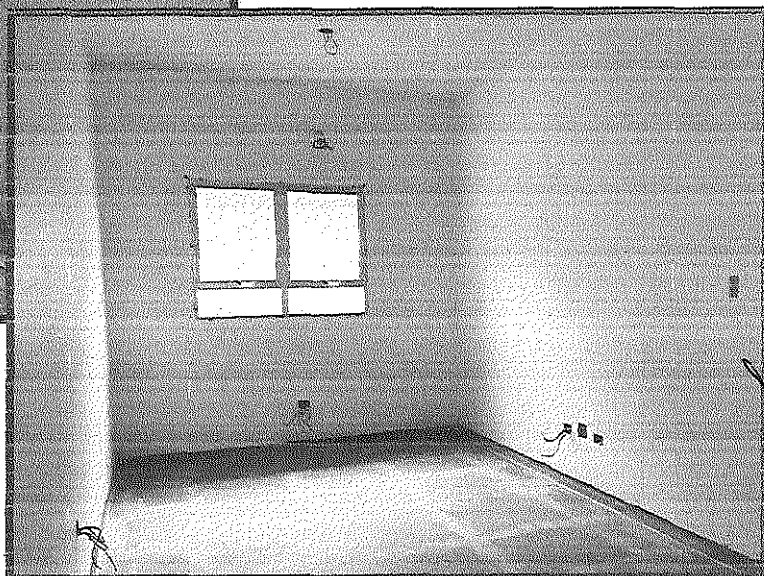
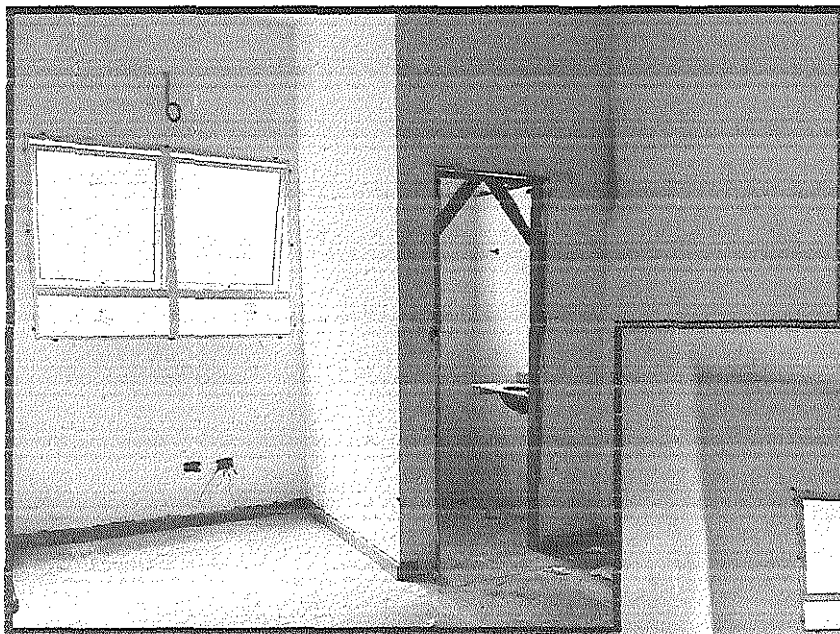
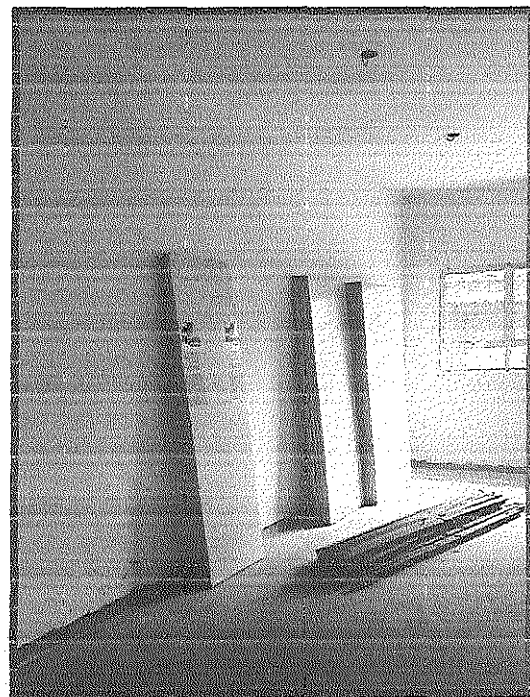
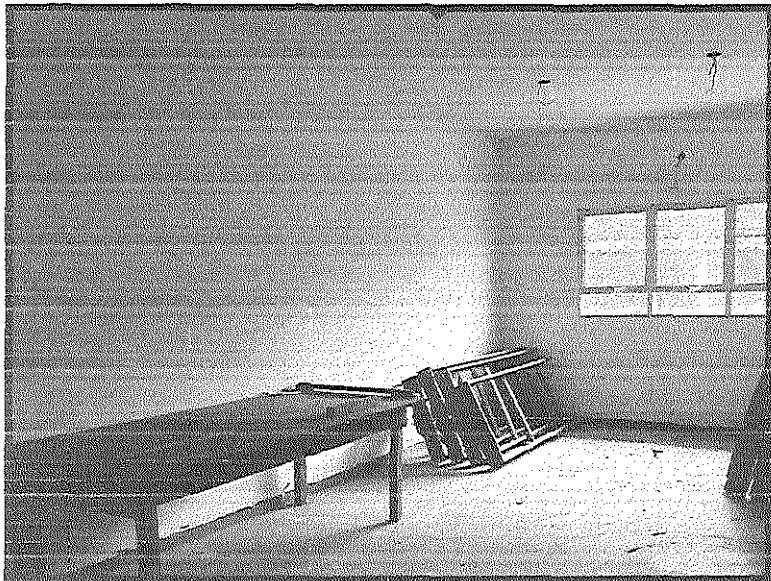

Andrezza M
Maísa



Associação de Pais e Amigos dos Excepcionais de Ubatuba

CNPJ-65.511.156/0001-82- INSCRIÇÃO ESTADUAL: ISENTO

CRCE - Certificado de Regularidade Cadastral de Entidades nº 2563 de 2012- CMDCA 001/1992 -

COMAS Nº001/2004- Pró-Social Nº 4.703/92-CEBAS-71000.071003/2015-61-Portaria DO nº

118/2015. Item 31 de 30/11/2015-VALIDADE02/12/2015/01/12/2018- Utilidade Pública Municipal

Lei 1162 de 15/05/92.

Utilidade Pública Estadual Decreto 46502/02.

Utilidade Pública Federal Portaria 26/01 de 27 de abril de 2001.

Folha nº 121
Proc. nº 53449/123
1/20 Pub

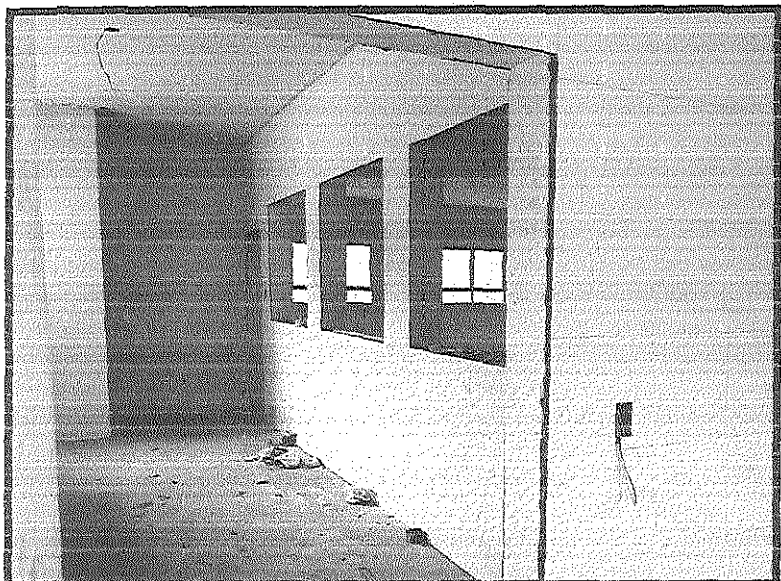
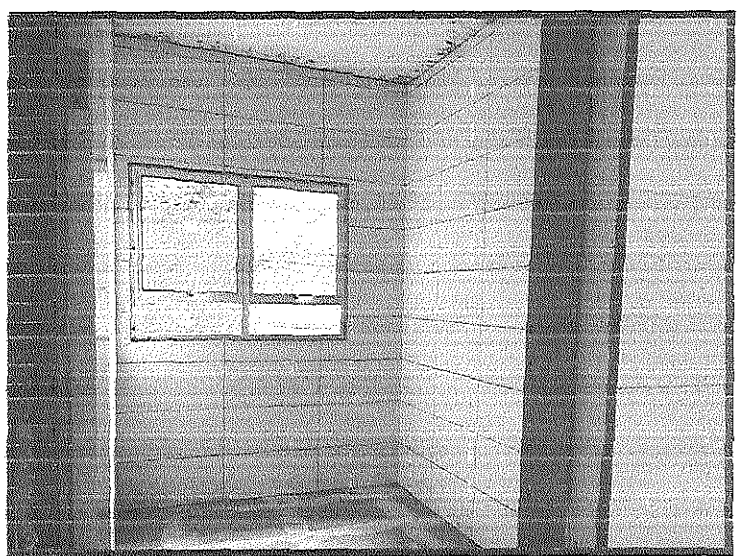
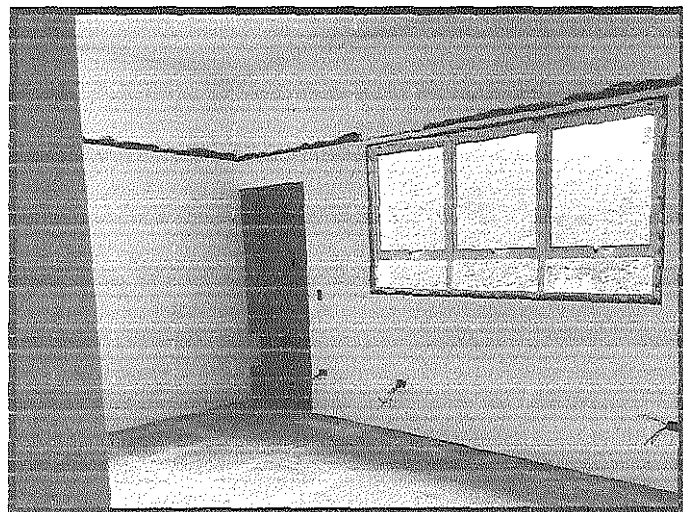
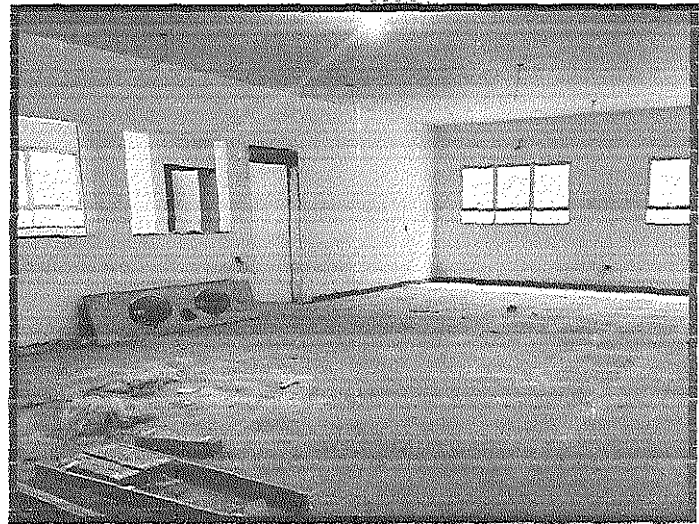
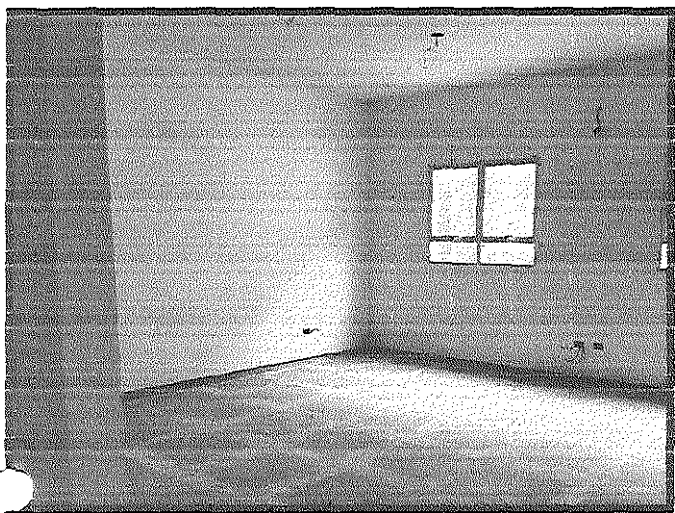

Andruze
Maia



Associação de Pais e Amigos dos Excepcionais de Ubatuba

CNPJ-65.511.156/0001-82- INSCRIÇÃO ESTADUAL: ISENTO

CRCE - Certificado de Regularidade Cadastral de Entidades nº 2563 de 2012- CMDCA 001/1992 -

COMAS Nº001/2004- Pró-Social Nº 4.703/92-CEBAS-71000.071003/2015-61-Portaria DO nº 118/2015. Item 31 de 30/11/2015-VALIDADE02/12/2015/01/12/2018- Utilidade Pública Municipal

Lei 1162 de 15/05/92.

Utilidade Pública Estadual Decreto 46502/02.

Utilidade Pública Federal Portaria 26/01 de 27 de abril de 2001.

Proc. Nº

127

13999/03

1 / 20 Rub

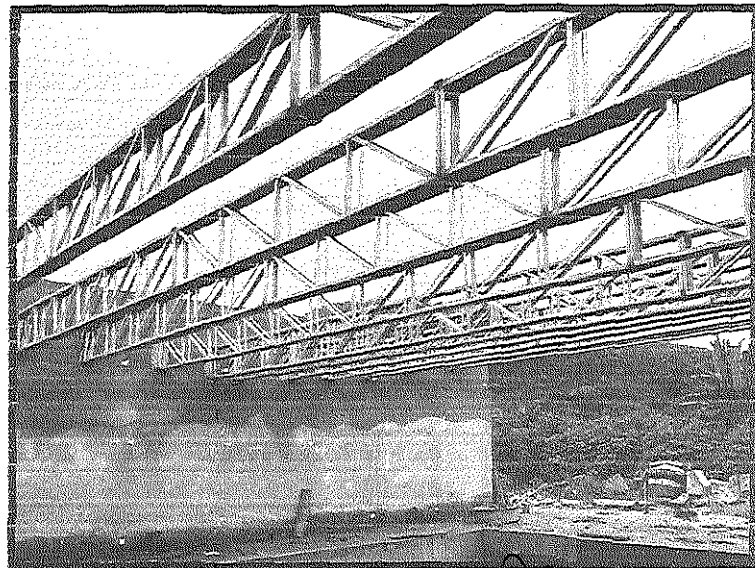
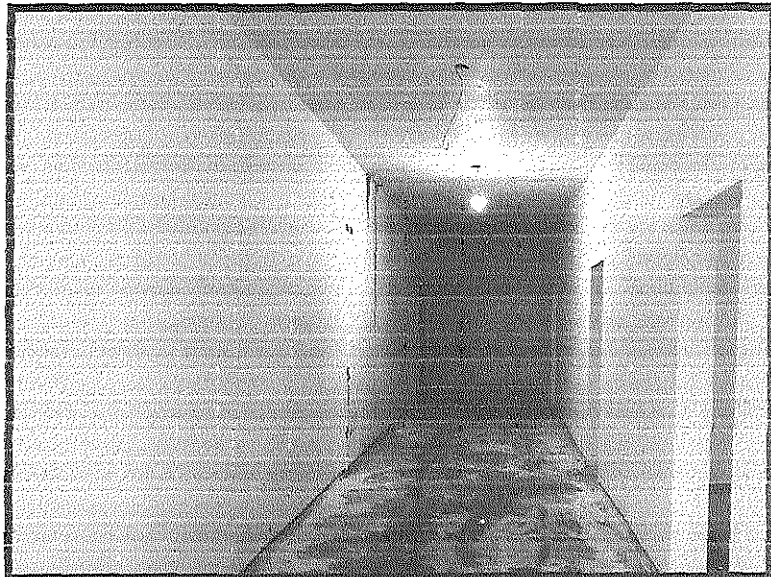
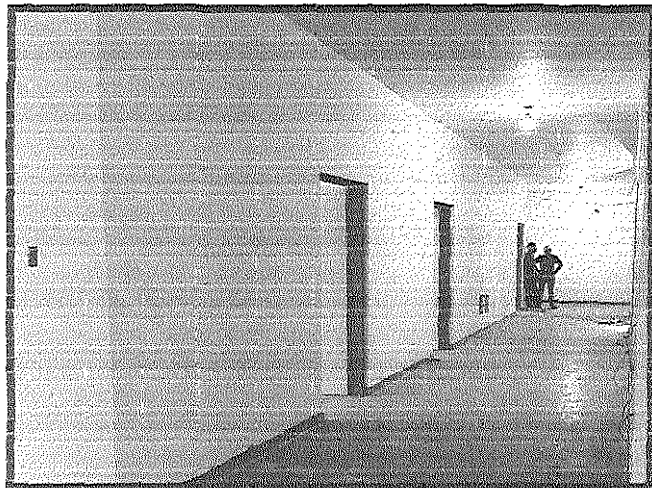
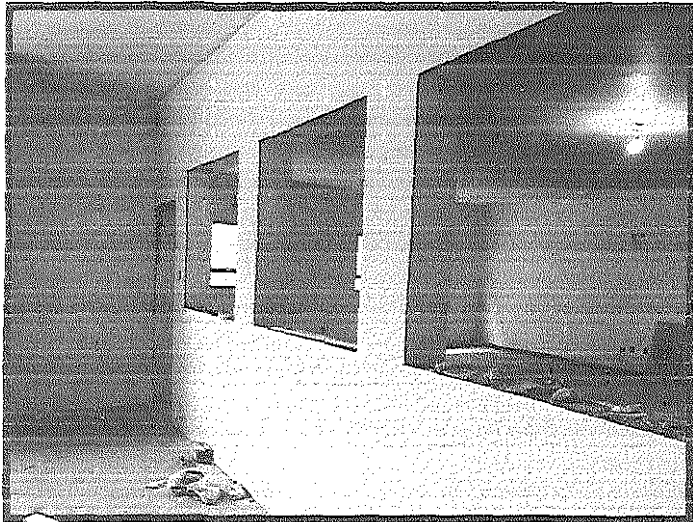

Andréza

Márcia



Associação de Pais e Amigos dos Excepcionais de Ubatuba

CNPJ-65.511.156/0001-82- INSCRIÇÃO ESTADUAL: ISENTA

CRCE - Certificado de Regularidade Cadastral de Entidades nº 2563 de 2012- CMDCA 001/1992 -

COMAS Nº001/2004- Pró-Social Nº 4.703/92-CEBAS-71000.071003/2015-61-Portaria DO nº

118/2015, Item 31 de 30/11/2015-VALIDADE 02/12/2015/01/12/2018- Utilidade Pública Municipal

Lei 1162 de 15/05/92.

Utilidade Pública Estadual Decreto 46502/02.

Utilidade Pública Federal Portaria 26/01 de 27 de abril de 2001.

Proc. nº 1349/13
/20 Rub

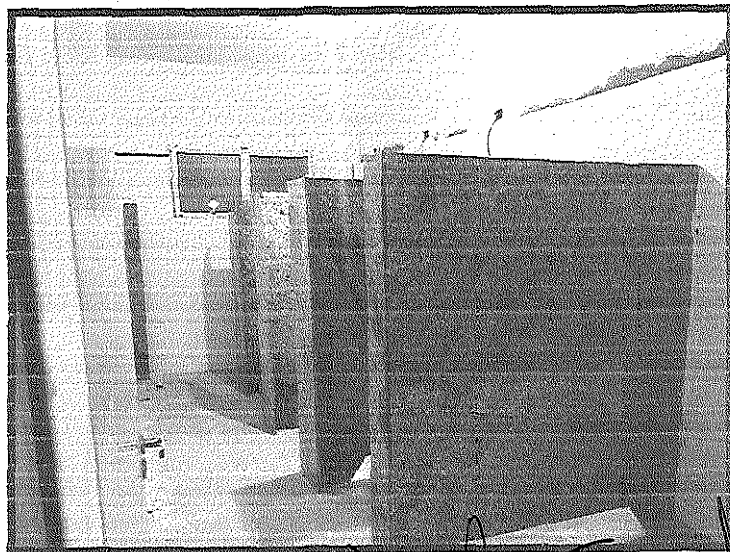
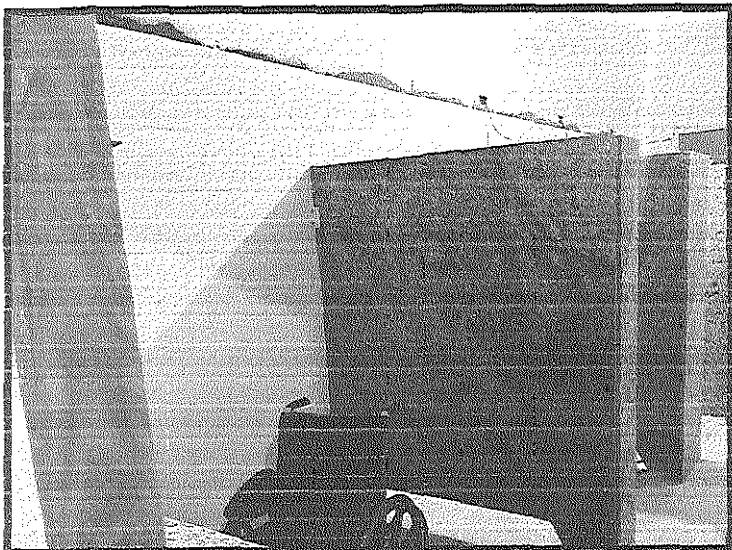
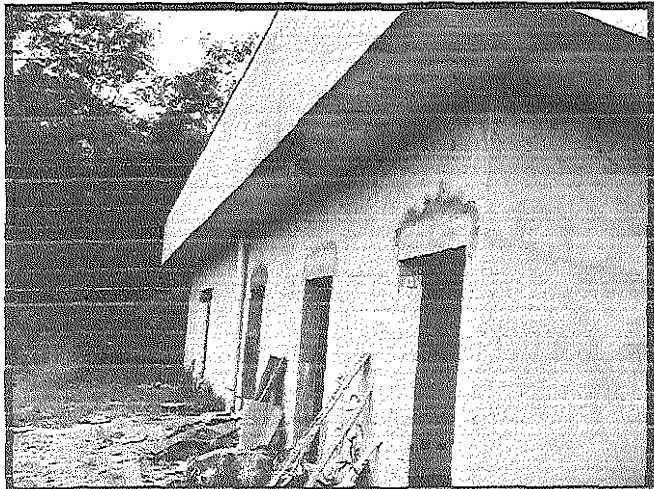

Andrezza

Márcia



Associação de Pais e Amigos dos Excepcionais de Ubatuba

CNPJ-65.511.156/0001-82- INSCRIÇÃO ESTADUAL: ISENTO

CRCE - Certificado de Regularidade Cadastral de Entidades nº 2563 de 2012- CMDCA 001/1992 -

COMAS Nº001/2004- Pró-Social Nº 4.703/92-CEBAS-71000.071003/2015-61-Portaria DO nº

118/2015, Item 31 de 30/11/2015-VALIDADE02/12/2015/01/12/2018- Utilidade Pública Municipal

Lei 1162 de 15/05/92.

Utilidade Pública Estadual Decreto 46502/02.

Utilidade Pública Federal Portaria 26/01 de 27 de abril de 2001.

Folha nº

124

Proc. nº

13449/03

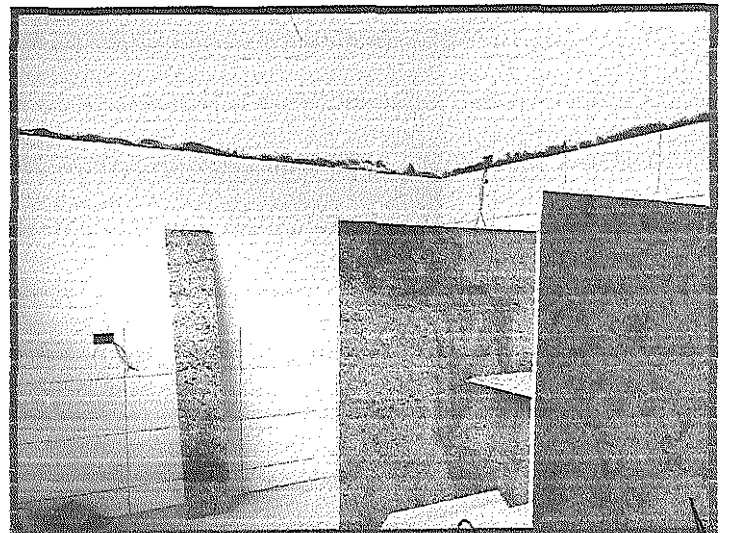
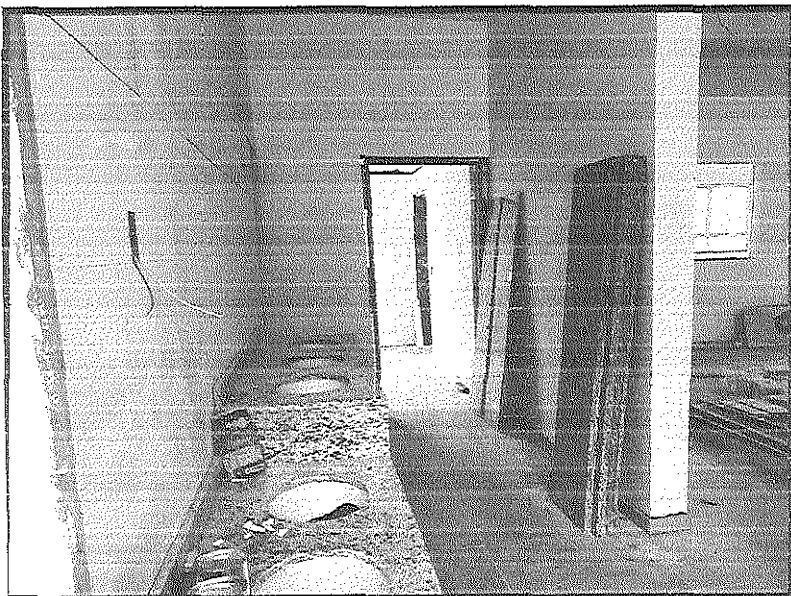
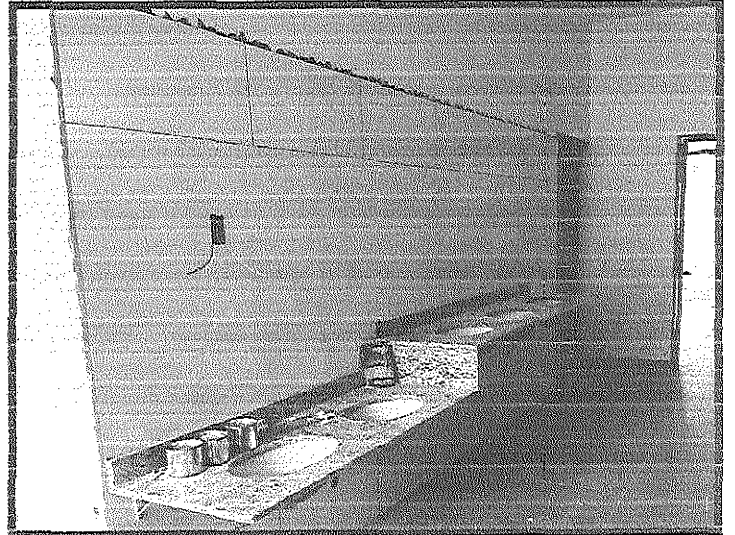
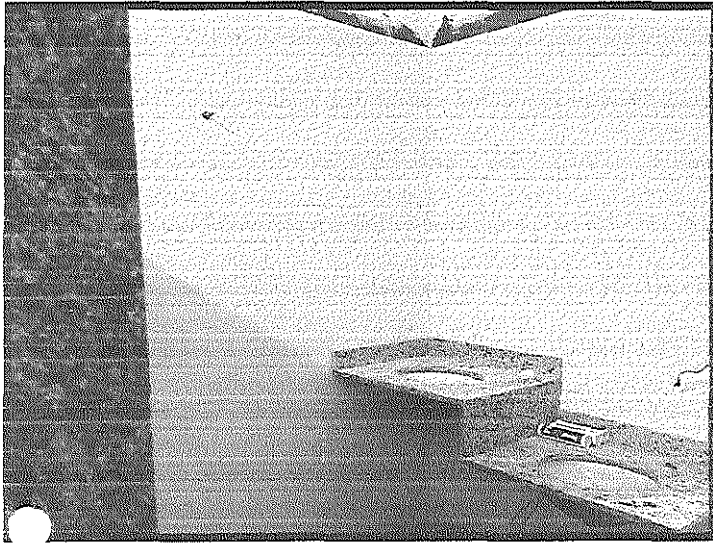

Andriza
Maria



Associação de Pais e Amigos dos Excepcionais de Ubatuba

CNPJ-65.511.156/0001-82- INSCRIÇÃO ESTADUAL: ISENTO

CRCE - Certificado de Regularidade Cadastral de Entidades nº 2563 de 2012- CMDCA 001/1992 -

COMAS Nº001/2004- Pró-Social Nº 4.703/92-CEBAS-71000.071003/2015-61-Portaria DO nº

118/2015. Item 31 de 30/11/2015-VALIDADE02/12/2015/01/12/2018- Utilidade Pública Municipal

Lei 1162 de 15/05/92.

Utilidade Pública Estadual Decreto 46502/02.

Utilidade Pública Federal Portaria 26/01 de 27 de abril de 2001.

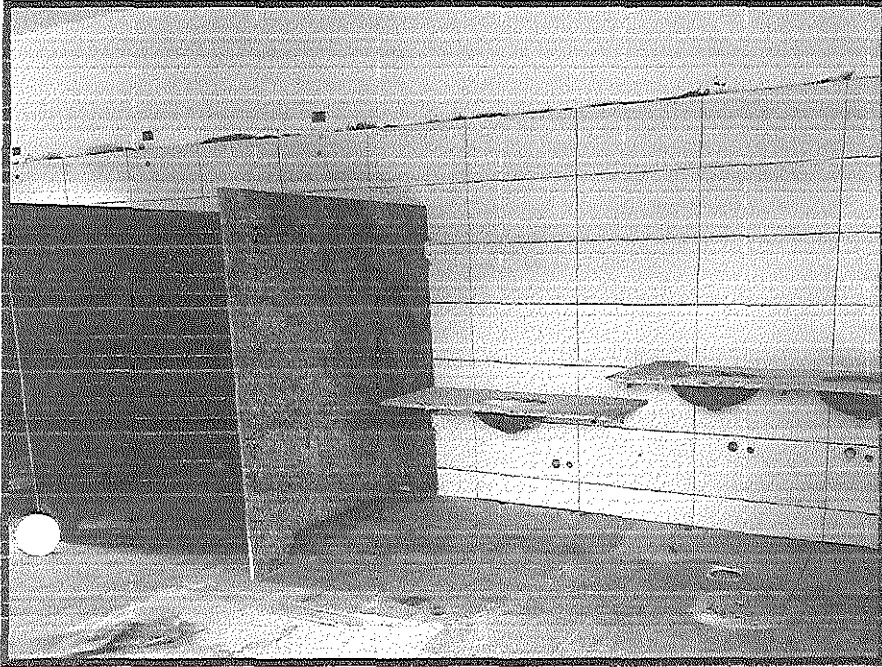

Folha nº 125
Proc. nº 13999/123
/ /20 Pub

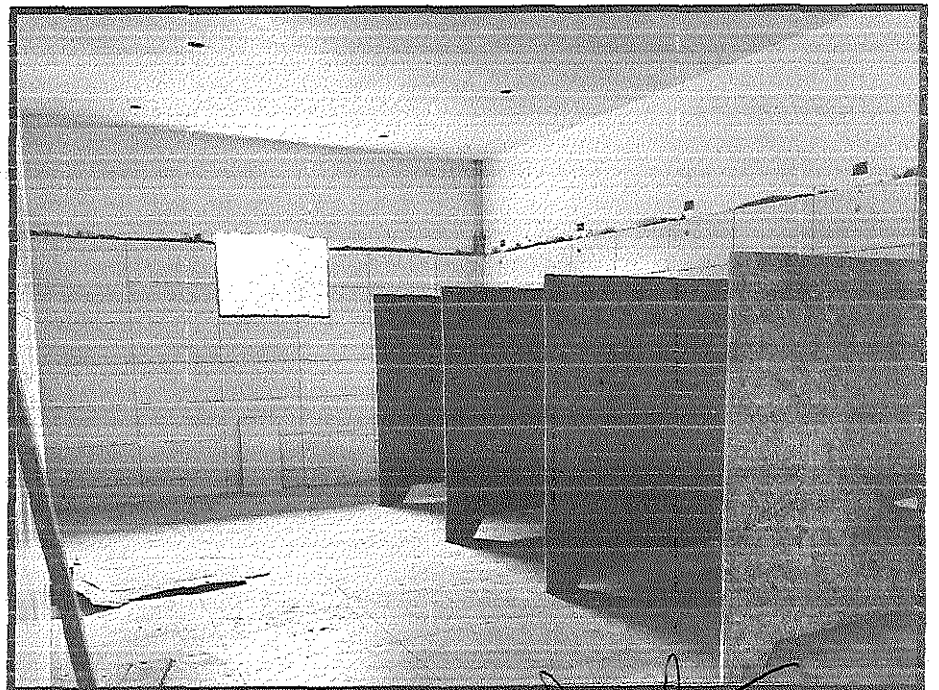
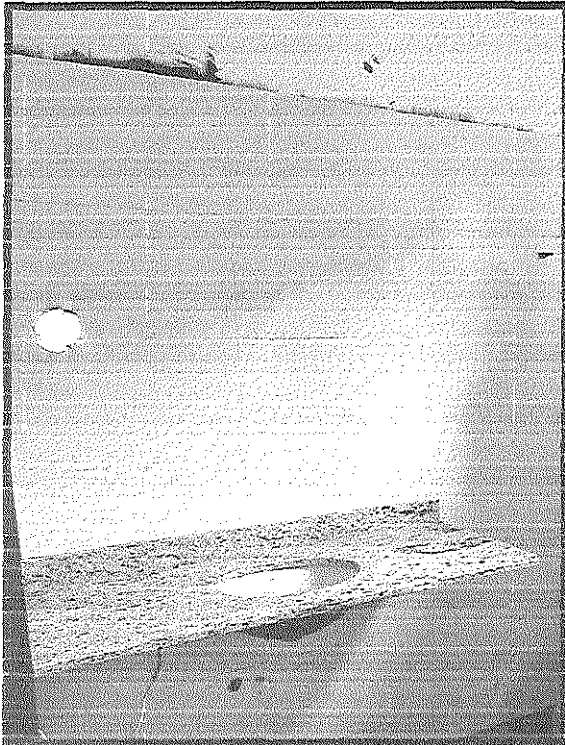
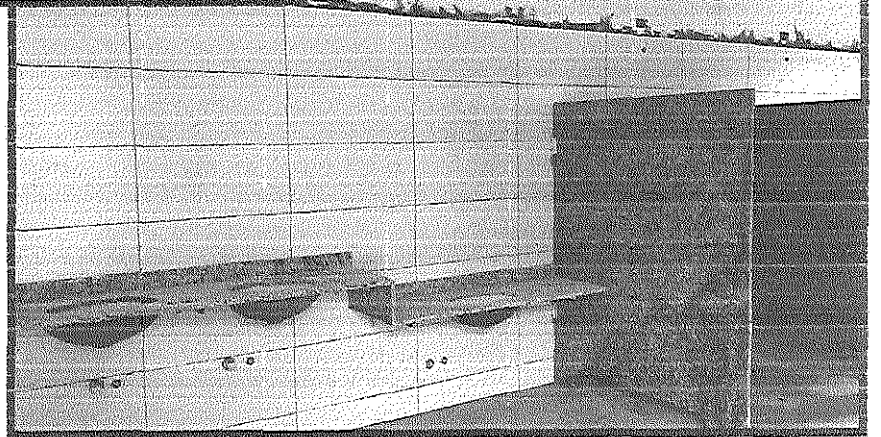
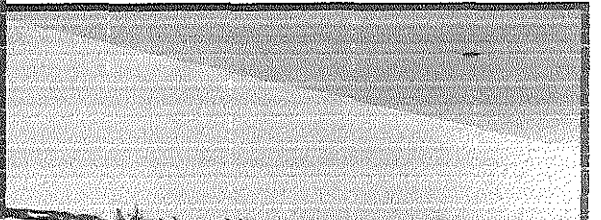

Andrezza

Márcia