

Folha N°	124
Proc N°	13450/23
/ / 20	8

## **RELATÓRIO FÍSICO – COMPETENCIA: OUTUBRO/2023**

### **Identificação da Creche Francisquinho**

Nome: ASEL – Ação Social Estrela do Litoral Creche Francisquinho

Endereço: Avenida Vasco da Gama, nº 47

Bairro: Estufa 1 – Ubatuba SP

CNPJ: 72 750. 185/0001-62

Data de Fundação 11/04/1983

Descrição do Imóvel: A Creche está situada no bairro da Estufa I, em Ubatuba, e conta com uma área construída de 477,20 m<sup>2</sup>, e área descoberta de 722,80 m<sup>2</sup>, totalizando 1.200 m<sup>2</sup>, constituída de:

Área Construída: uma sala para atividades pedagógicas, contendo um banheiro e uma banheira, uma sala de almoxarifado, um vestuário contendo um banheiro com três chuveiros, três salas de dormir, Pátio coberto, cozinha, dispensa, uma copa, cinco banheiros, lavanderia, sala de apoio pedagógico, uma sala para reuniões, três salas com jogos pedagógicos, um refeitório e uma secretaria.

Área descoberta: Parque infantil e pátio descoberto para recreações diversas.

Período de atendimento: Janeiro a Dezembro

Horário de atendimento: das 07h30min às 17h30min.

### **JUSTIFICATIVA:**

Ubatuba possui uma população fixa, formada por famílias de baixa renda onde o trabalho da mulher é indispensável para a manutenção do orçamento doméstico. Assim sendo, faz-se necessário que haja no município instituições como creches, que atenda também a necessidade dessas mães.

A Asel (Ação Social Estrela do Litoral), na pessoa do seu fundador Frei Pio Populim, sensibilizado pela situação das famílias das periferias da cidade, cujas mães que são na sua maioria a responsável pela manutenção dos filhos, tantas vezes impossibilitadas de ter um trabalho assalariado e por não ter onde deixar os filhos decidiu junto à diretoria desta unidade, iniciar um trabalho de assistência à criança. Criando assim a Creche Francisquinho em 11/04/1983.

A Creche Francisquinho vem desenvolvendo suas atividades no bairro da Estufa I, porém atende as famílias advindas de vários bairros do município, como o Sesmarias em sua maioria, Ipiranguinha, Estufa I e II, Centro e outros bairros onde a população é marcada pela degradação familiar, pela miséria, analfabetismo, despreparo profissional, alcoolismo, prostituição, drogas e etc.

### **OBJETIVOS GERAIS**

Colaborar para que as famílias tenham possibilidade de trabalhar, enquanto seus filhos desfrutem de um espaço sócio-educativo;

Contribuir para que a criança supere situações de risco pessoal ou social;

Contribuir para a formação e o desenvolvimento integral da criança;

Contribuir com a criança e com sua família, para seu mútuo e sadio relacionamento;

Promover o conhecimento e desenvolvimento do cuidado com a saúde;

Garantir o ato de brincar, promovendo a integração junto às brincadeiras e superando progressivamente suas ações de forma criativa;

Favorecer e contribuir para um ambiente de trocas, procurando respeitar os limites e normas, considerando sua capacidade cognitiva, emocional, social e afetiva.



Folha Nº	125
Proc Nº	13450/23
1/20	Rec 5

**OBJETIVOS ESPECÍFICOS:**

Respeitar a cultura de origem de cada criança;  
 Desenvolver na criança a criatividade e a autonomia para um melhor enfrentamento das dificuldades;  
 Contribuir com a criança e com a família, para o seu mútuo e sadio relacionamento;  
 Propiciar as crianças contato com os diferentes contextos que a cerca.  
 Projetos pedagógicos realizados no ano de 2023.

**ATIVIDADES DESENVOLVIDAS NO MÊS DE OUTUBRO/2023.**

**1. MATERNAL I e II.**

O cotidiano do maternal I e II se desenrola em torno de uma serie de atividades que tem por função alimentar, garantir a higiene e repouso, estimular a autonomia e o desenvolvimento, além de oferecer o apoio a bebes que são pessoas singulares, com necessidades próprias a idade, e que na creche vivem em grupos.

A “creche” manteve suas atividades de atendimentos, normais, neste mês de OUTUBRO/2023, conforme seus objetivos gerais, e com palestras para os funcionários, e responsáveis pelas crianças.

**QUANTITATIVO DO ATENDIMENTO NO MÊS DE OUTUBRO/2023.**

CRIANÇAS MATRICULADAS:	97	(noventa e sete)
FREQUENCIA:	95	(noventa e cinco)
CUSTO REALIZADO :	R\$ 80.522,74	
REPASSE À RECEBER :	R\$ 64.916,58	
RESERVA P/ 13º SALÁRIO :	R\$	

**4. OBSERVAÇÃO:**

- 97 Crianças matriculadas, a entidade mantenedora manteve toda a estrutura física e de recursos humanos à disposição da totalidade de crianças matriculadas.

Ubatuba, SP, 31 de outubro de 2023.

ASEL AÇÃO SOCIAL ESTRELA DO LITORAL.

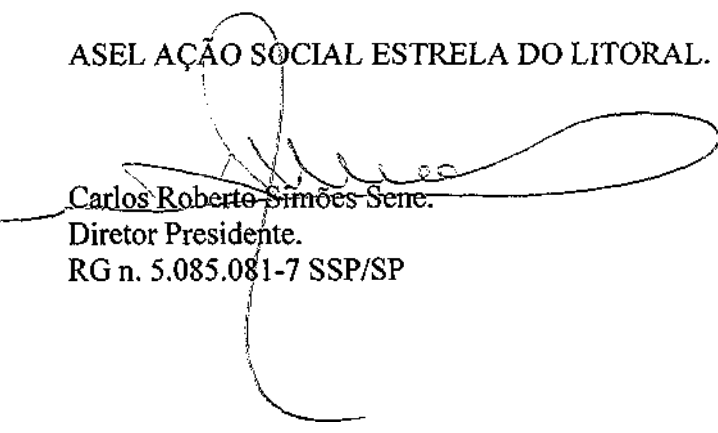
  
 Carlos Roberto Simões Sene.  
 Diretor Presidente.  
 RG n. 5.085.081-7 SSP/SP



Folha Nº	126		
Proc Nº	13450/23		
J	120	Sub	E

## CRECHE FRANCISQUINHO

Av. Vasco da Gama, 47- Estufa –Ubatuba- SP

TEL: 12.38321350.

Ubatuba, 13 de novembro de 2023.

Relatório Mensal de outubro de 2023.

Seguem seis (06) cópias do Diário de Classe do mês de outubro referentes às salas dos Maternais 1 e 2 junto com o relatório mensal de atividades contendo 61 páginas.

**Sala 1 – Maternal 1 – A – Nº 274.685.064**

18 crianças matriculadas e 18 frequentes.

**Sala 2 – Maternal 1 – B – Nº 274.685.072**

14 crianças matriculadas e 14 frequentes

**Sala 3 – Maternal 2 – A – Nº 274.685.148**

16 crianças matriculadas e 16 frequentes

**Sala 4 – Maternal 2 – B – Nº 274.685.197**

17 crianças matriculadas e 16 frequentes

**Sala 5 – Maternal 2 – C – Nº 274.685.221**

16 crianças matriculadas 15 frequentes

**Sala 6 – Maternal 2 – D – Nº 274.685.361**

16 crianças matriculadas 16 frequentes.

**Sendo assim a Creche porta um total de crianças: 97 matriculadas e 95 crianças frequentes.**

Att,

**Marceli Ramos da Cruz**

**RG: 40.252.761-6**

**Diretora**

# CRECHE FRANCISQUINHO

Av. Vasco da Gama, 47- Estufa 1 – Ubatuba - SP  
3832-1350



Folha Nº	133
Proc Nº	13450/23
/ /20	Pub

Curiosidades, experiências e  
vivências "criança em seu mundo imaginativo e  
criativo"

## RELATÓRIO REFERENTE AO MÊS DE OUTUBRO/2023

### 02/10 a 06/10

Explorando as caixas.

Brincadeira com caixas de papelão em sala referência, colocamos diversas caixas e dentro delas bichos de pelúcia e também canetinhas para desenhar.



Será que pode ser um batom?



Rosa ou verde?



Não é que coube!



Cada um com sua caixa de papelão "tamanhos diferentes" e escolhidas pelos pequenos.

Camila Gomes Fonseca  
RG 30.353.607 - X  
Coordenadora Pedagógica



Surpresa "sou eu".



Feliz!



Carona para a boneca

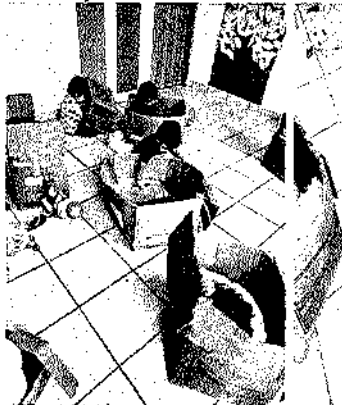

Muitas possibilidades do brincar e interagir com as caixas de papelão.



Através da roda de conversa, pudemos observar onde encontrar em nosso dia a dia "objetos que tem a forma de um círculo?" Após a conversa "colorimos o círculo com giz de cera".

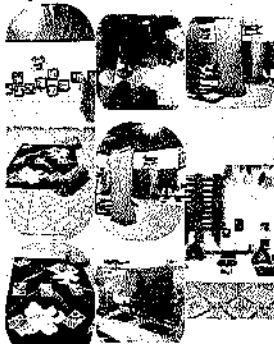

Sala referência para receber nossas crianças.  
Confecção de massinha caseira.

Folha Nº	134
Proc Nº	13450123
1/20	Rob. E

Camila Gomes Fonseca  
RG 90.953.607 - X  
Coordenadora Pedagógica



Utilizamos papel crepom para fazer as “bolinhas” e EVA picado. Estimulamos a percepção visual, desenvolvimento de habilidades: como a coordenação motora fina, concentração e criatividade. Algumas crianças preferiram separar as cores e outras fizeram a colagem criativa toda colorida.



Folha N°	137
Proc N°	13450123
1/20	Pub E

Caixa de luz e sombras.

Materiais como: luz colorida, luz negra, cilindros coloridos, fita adesiva com cores, caixas transparentes, lanternas, papel alumínio e blocos translúcidos. Cada criança desfrutou da caixa usando a sua imaginação e curiosidade.

Narrativas:

**Arthur e Manuela** – resolveram pegar os blocos de 2 cores, colocaram um sobre o outro e as cores escolhidas resultaram na cor verde. Disseram o seguinte: “Prô Mary, acabei descobrindo que a cor azul e o amarelo, formam a cor verde, que legal...”



Primeiro dia da chamadinha com os nomes, tiveram um pouco de dificuldade mais ajudamos cada criança e eles observaram seu nome e a letra inicial o **Gabriel** disse: ei cadê minha letra G? Não tô achando.

Camila Gomes Fonseca  
RG 30.353.607 - X  
Coordenadora Pedagógica



**RASPADINHA DAS LETRAS:** entregamos para cada criança sua foto e ao lado da foto escondemos a inicial do nome com a raspadinha.



Folha N°	138
Proc N°	13450/23
	1/20 Rub E

De uma forma divertida "raspadinha das letras", crianças criando percepção visual entre imagens.

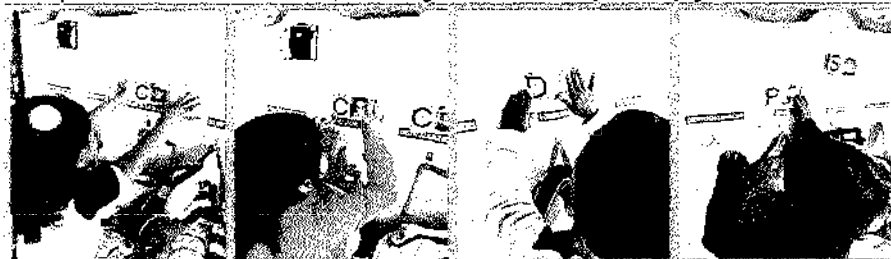

Momento de colarem as raspadinhas na identificação das mochila.



Futebol de lençol com bexigas. Lançando bexigas, construindo habilidades como: coordenação motora, concentração e muita diversão.



Colagem letra inicial do nome

Camila Gomes Fonseca  
RG 30.353.607 - X  
Coordenadora Pedagógica



Em comemoração à semana das crianças, foram criados diversos espaços em toda a área externa da creche. Espaços que trouxeram criatividade, imaginação e muiiita diversão entre os pequenos, os quais foram: boca do palhaço, pula-pula, espaço da beleza e fantasia, desenho e pintura, varal de bexigas, espaço de música e dança com tecidos coloridos e CDs, entre outros.



Folha Nº	146
Proc Nº	13450/23
	1/20
	10



Laila Gomes Fonseca  
RG 30.353.607 - X  
Coordenadora Pedagógica



Folha Nº	161
Proc Nº	13450/23
1	150
	6



Teatrinho todos juntos M1 e M2 contando a história dos netinhos que amam ir brincar na casa da vovó. Eles são muito obedientes e bonzinhos e comem toda a comida que a vovó faz.



Parque.

## 19



No acolhimento montamos “espaços com desenhos feitos de fita crepe no chão”, para que eles pudessem contornar ou preencher o desenho usando peças de montar.

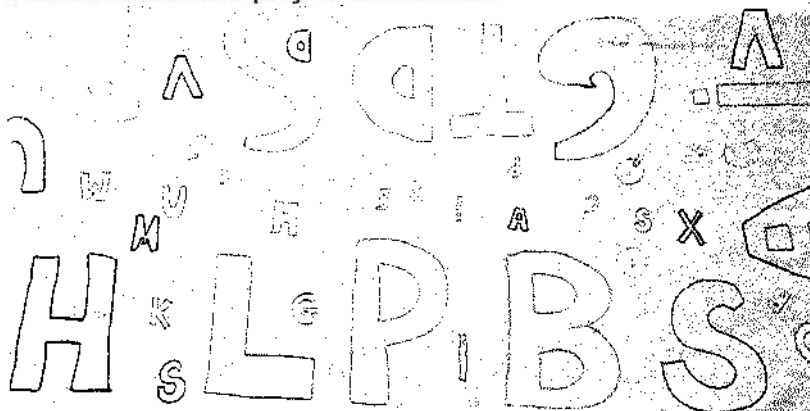

Primeiro momento:

Caça às letras. Desenhamos várias letras no Kraft para as crianças identificarem a inicial do seu nome.

Camila Gomes Fonseca  
RG 30.353.607 - X  
Coordenadora Pedagógica

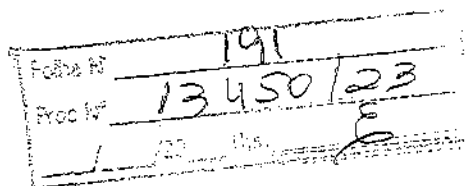

Exploração no parque de areia, colorir bexigas e papel Kraft com apoio no cavalete.



Crianças em criatividade com a melhor companhia "natureza" para potencializar suas criatividadees "fazendo arte no parque com tinta guache".



Dando continuidade na proposta sobre recorte. Foi montado um polvo com papel Kraft e entregamos tesouras para que as crianças realizassem o recorte de seus tentáculos.

Camila Gomes Fonseca  
RG 30.353.607 - X  
Coordenadora Pedagógica