



Associação de Pais e Amigos dos Excepcionais de Ubatuba

CNPJ-88.511.156/0001-82- INSCRIÇÃO ESTADUAL: ISENTO

CRCE - Certificado de Regularidade Cadastral de Entidades nº 2563 de 2012- CMDCA 001/1992 -

COMAS Nº001/2004- Pró-Social Nº 4.703/92-CEBAS-71000.071003/2015-61-Portaria DO nº

118/2015, Item 31 de 30/11/2015-VALIDADE02/12/2015/01/12/2018- Utilidade Pública Municipal

Lei 1162 de 15/05/92.

Utilidade Pública Estadual Decreto 46502/02.

Utilidade Pública Federal Portaria 26/01 de 27 de abril de 2001.

RELATÓRIO DE EXECUÇÃO DO PROJETO

Entidade:	ASSOCIAÇÃO DE PAIS E AMIGOS DOS EXCEPCIONAIS DE UBATUBA
Projeto:	TERMO DE FOMENTO Nº 118/2022
Período:	NOVEMBRO/2023
Repasse:	R\$ 208.256,60

Objeto: Consiste na Construção da Nova Sede, que situará no endereço, Estrada Benedito Alves dos Santos nº120 Estufa II, cep 11689-301. A construção da nova sede de Ubatuba, é oportuna para um espaço adequado, com mais segurança e conforto, possibilitando ampliamiento nos atendimentos além de possibilitar atendimento de qualidade. A previsão de investimentos para a construção total da nova sede é de 3,5 milhões de reais, a obra já está sendo executada na fase de alvenaria e baldrame, o edifício encontra-se em ponto de laje, sendo erguido aos poucos conforme a arrecadação de verbas e doações. A obra tem um tamanho de total aproximado de 2000 (Dois mil metros quadrados), tendo o custo previsto em R\$. 1.077.890,26 para termino da primeira fase.

Ações:	AQUISIÇÃO DE MATERIAIS E PAGAMENTO MÃOS DE OBRAS PARA AS ETAPAS
	Mão de obra e materiais para contrapiso, concreto, piso porcelanato, assentado com cimento cola e rejunte.
	Mão de obra e materiais para elétricas e Hidráulicas.
	Mão de obra e materiais para esquadrias de Madeira
	Mão de obra e materiais para telhado, Calha, Madeiramento, telha fibrocimento
Mão de obra e materiais para revestimento interno e externo, chapisco, embolso área externa, chapisco embolso interno, azulejos, gesso sobre bloco.	

Folha nº 129
Proc. nº 14443/23
1/20/2023

Handwritten signature and name:
Andrezza
Maísa



Associação de Pais e Amigos dos Excepcionais de Ubatuba

CNPJ-65.511.156/0001-82- INSCRIÇÃO ESTADUAL: ISENTA
CRCE –Certificado de Regularidade Cadastral de Entidades nº 2563 de 2012- CMDGA 001/1992 –
COMAS Nº001/2004- Pró-Social Nº 4.703/92-CEBAS-71000.071003/2015-61-Portaria DO nº
118/2015, Item 31 de 30/11/2015-VALIDADE02/12/2015/01/12/2018- Utilidade Pública Municipal
Lei 1162 de 15/05/92.
Utilidade Pública Estadual Decreto 46502/02.
Utilidade Pública Federal Portaria 26/01 de 27 de abril de 2001.

Metas:	Construção da Nova Sede com 10 salas de aulas, 5 salas atendimento clínico, 1 refeitório, 1 cozinha, Banheiros adaptados, Recepção, Administrativo, Quadra poliesportiva, Piscinas, Vestiários, Auditório e Salas de Oficinas.
---------------	--

Resultado:	Compra de materiais para revestimento interno e externo, chapisco, embolso área externa, chapisco embolso interno, azulejos, gesso sobre bloco das salas de aulas, salas atendimento clínico, refeitório, cozinha, Banheiros adaptados, Recepção, Administrativo e Salas de Oficinas. FOTOS EM ANEXO
-------------------	--

Autor:	Leila Aparecida de Souza	Ass:
Cargo:	Assistente Social	
CPF:	308.886.238-99	
Data:	01 de dezembro de 2023	

RESERVAR AS INFORMAÇÕES CONSTANTES NESTA TABELA PARA USO DE FOTOS, VÍDEOS, FOLHAS DE RESUMO, RELATÓRIOS DOS FUNCIONÁRIOS E/OU CONTRATADOS, ETC.

Autor:	Jacson Angelo de Souza	Ass:
Cargo:	Engenheiro Civil	
CREA:	50.600.55.621	
CPF:	077.780.488-33	
Data:	01 de dezembro de 2023	

APAE
Ubatuba - SP

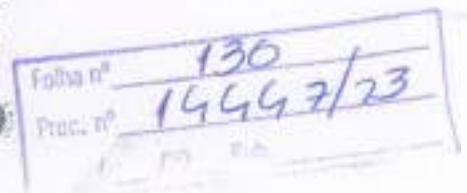

Andrezza
Márcia



Associação de Pais e Amigos dos Excepcionais de Ubatuba

CNPJ-65.511.156/0001-82- INSCRIÇÃO ESTADUAL: ISENTA

CRCE - Certificado de Regularidade Cadastral de Entidades nº 2563 de 2012- CMDCA 001/1992 -

COMAS Nº001/2004- Pró-Social Nº 4.703/92-CEBAS-71000.071003/2015-61-Portaria DO nº

118/2015, Item 31 de 30/11/2015-VALIDADE02/12/2015/01/12/2018- Utilidade Pública Municipal

Lei 1162 de 15/05/92.

Utilidade Pública Estadual Decreto 48502/02.

Utilidade Pública Federal Portaria 26/01 de 27 de abril de 2001.

RELATÓRIO DE EXECUÇÃO DO PROJETO RESULTADO DA OBRA NO PERÍODO DE NOVEMBRO/2023



Folha nº	131
Proc. nº	14447/23
	1 / 20 Tub





Associação de Pais e Amigos dos Excepcionais de Ubatuba
CNPJ-65.511.156/0001-82- INSCRIÇÃO ESTADUAL: ISENTA
CRCE - Certificado de Regularidade Cadastral de Entidades nº 2563 de 2012- CMDCA 001/1892 -
COMAS Nº001/2004- Pró-Social Nº 4.703/92-CEBAS-71000.071003/2015-61-Portaria DO nº
118/2015, Item 31 de 30/11/2015-VALIDADE02/12/2015/01/12/2018- Utilidade Pública Municipal
Lei 1162 de 15/05/92.
Utilidade Pública Estadual Decreto 46502/02.
Utilidade Pública Federal Portaria 26/01 de 27 de abril de 2001.



Folha nº	132
Proc. nº	14447/23
- / 70 - Fcb	





Associação de Pais e Amigos dos Excepcionais de Ubatuba

CNPJ-65.511.156/0001-82- INSCRIÇÃO ESTADUAL: ISENTO

CRCE - Certificado de Regularidade Cadastral de Entidades nº 2563 de 2012- CMDCA 001/1992 -

COMAS Nº001/2004- Pró-Social Nº 4.703/92-CEBAS-71000.071003/2015-61-Portaria DO nº

118/2015, Item 31 de 30/11/2015-VALIDADE02/12/2015/01/12/2018- Utilidade Pública Municipal

Lei 1162 de 15/05/92.

Utilidade Pública Estadual Decreto 46502/02.

Utilidade Pública Federal Portaria 26/01 de 27 de abril de 2001.

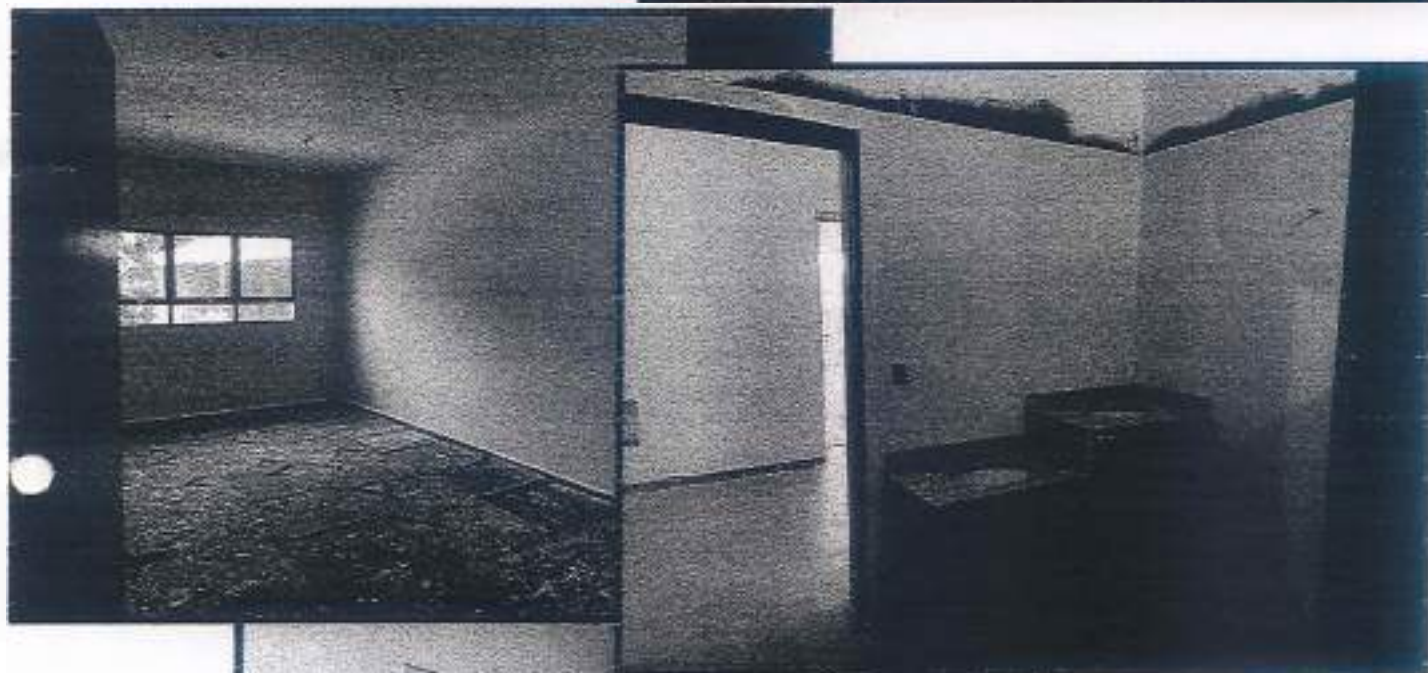

Folha nº	133
Proc. nº	14467/23
	1/03/23

M. Mai
André



Associação de Pais e Amigos dos Excepcionais de Ubatuba

CNPJ-65.511.156/0001-82- INSCRIÇÃO ESTADUAL: ISENTA

CRCE - Certificado de Regularidade Cadastral de Entidades nº 2563 de 2012- CMDCA 001/1992 -

COMAS Nº001/2004- Pró-Social Nº 4.703/92-CEBAS-71000.071003/2015-61-Portaria DO nº

118/2015, Item 31 de 30/11/2015-VALIDADE02/12/2015/01/12/2018- Utilidade Pública Municipal

Lei 1162 de 15/05/92.

Utilidade Pública Estadual Decreto 48502/02.

Utilidade Pública Federal Portaria 26/01 de 27 de abril de 2001.

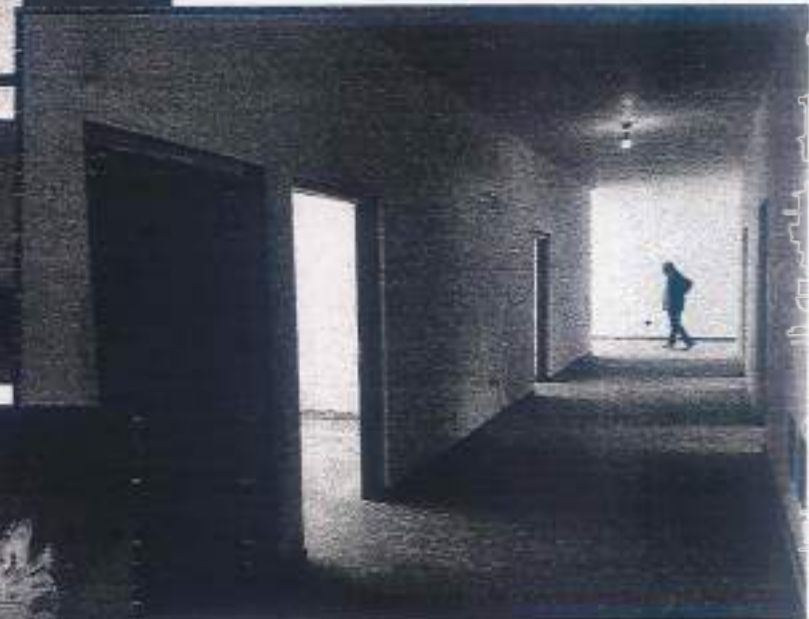
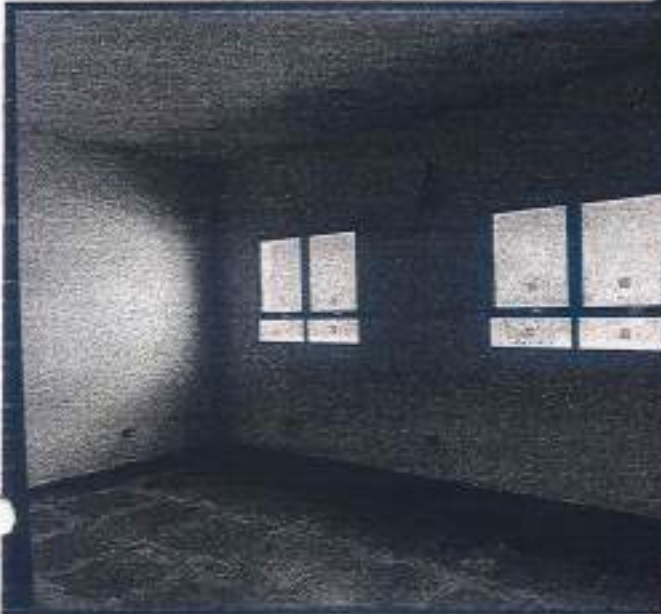
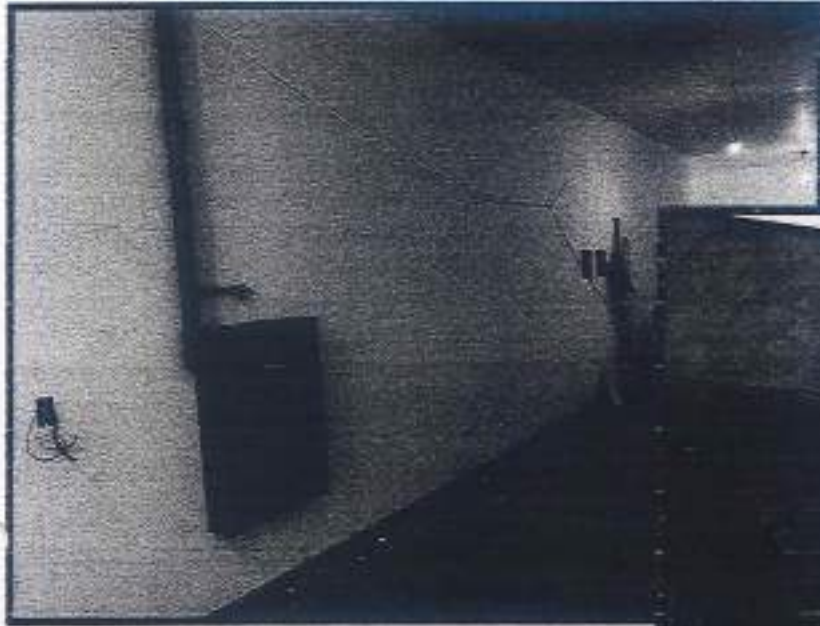

Folha nº 139
Proc. nº 19447/23
1/20/2023

Maia
Andrezza



Associação de Pais e Amigos dos Excepcionais de Ubatuba

CNPJ-65.511.156/0001-82- INSCRIÇÃO ESTADUAL: ISENTO

CRCE - Certificado de Regularidade Cadastral de Entidades nº 2563 de 2012- CMDCA 001/1992 -

COMAS Nº001/2004- Pró-Social Nº 4.703/92-CEBAS-71000.071003/2015-61-Portaria DO nº

118/2015, Item 31 de 30/11/2015-VALIDADE02/12/2015/01/12/2018- Utilidade Pública Municipal

Lei 1162 de 15/05/92.

Utilidade Pública Estadual Decreto 46502/02.

Utilidade Pública Federal Portaria 26/01 de 27 de abril de 2001.

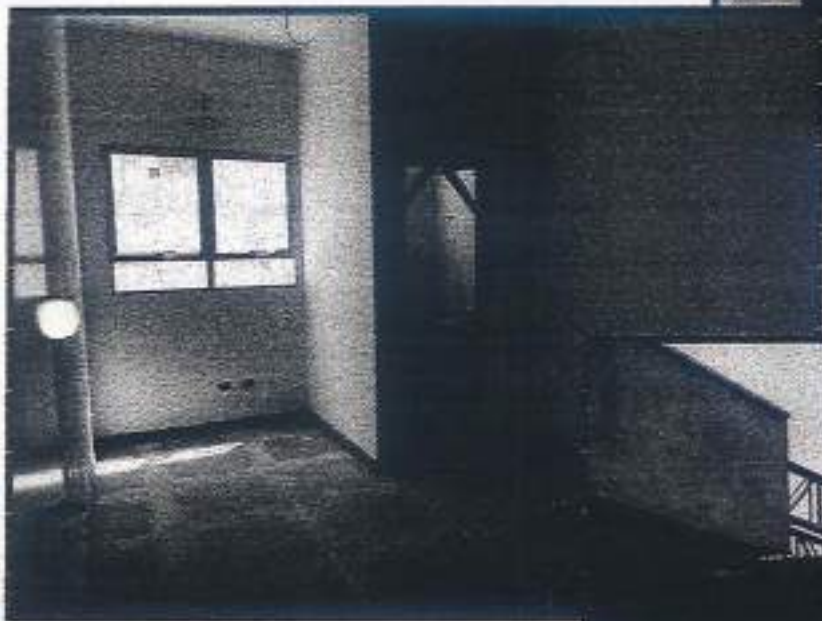
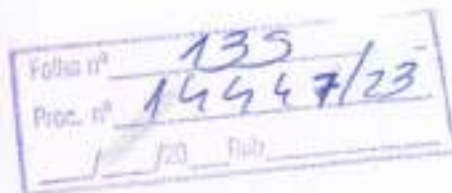



Associação de Pais e Amigos dos Excepcionais de Ubatuba

CNPJ-65.511.156/0001-82- INSCRIÇÃO ESTADUAL: ISENTA

CRCE - Certificado de Regularidade Cadastral de Entidades nº 2563 de 2012- CMDCA 001/1992 -

COMAS Nº001/2004- Pró-Social Nº 4.703/92-CEBAS-71000.071003/2015-61-Portaria DO nº 118/2015, Item 31 de 30/11/2015-VALIDADE02/12/2015/01/12/2018- Utilidade Pública Municipal

Lei 1162 de 15/05/92.

Utilidade Pública Estadual Decreto 46502/02.

Utilidade Pública Federal Portaria 26/01 de 27 de abril de 2001.

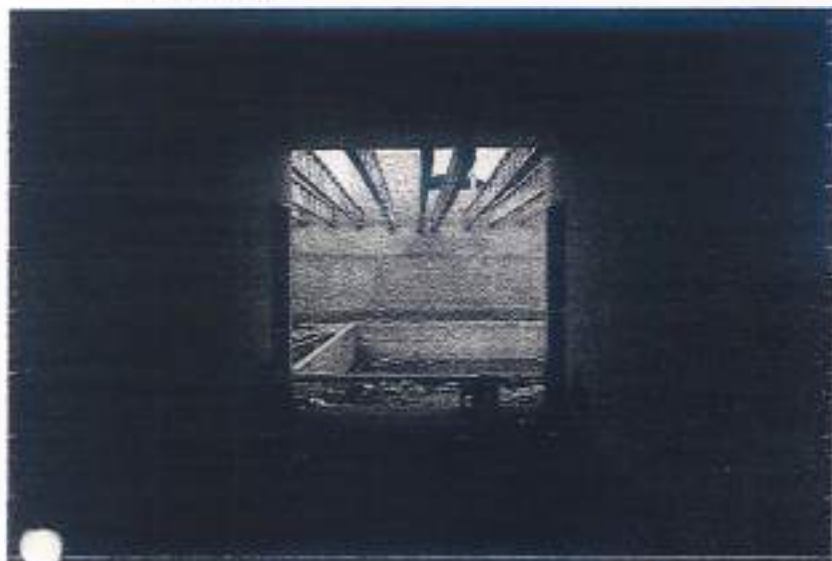

Folha nº	136
Proc. nº	14447/23
	1 / 50 Fols



Handwritten signature: H. Maria Andreza



Associação de Pais e Amigos dos Excepcionais de Ubatuba
CNPJ-65.511.156/0001-82- INSCRIÇÃO ESTADUAL: ISENTA
CRCE - Certificado de Regularidade Cadastral de Entidades nº 2563 de 2012- CMDCA 001/1992 -
COMAS Nº001/2004- Pró-Social Nº 4.703/92-CEBAS-71000.071003/2015-61-Portaria DO nº
118/2015, Item 31 de 30/11/2015-VALIDADE02/12/2015/01/12/2018- Utilidade Pública Municipal
Lei 1162 de 15/05/92.
Utilidade Pública Estadual Decreto 46502/02.
Utilidade Pública Federal Portaria 26/01 de 27 de abril de 2001.



Folha nº	137
Proc. nº	1949 2/13
1/10	Folh

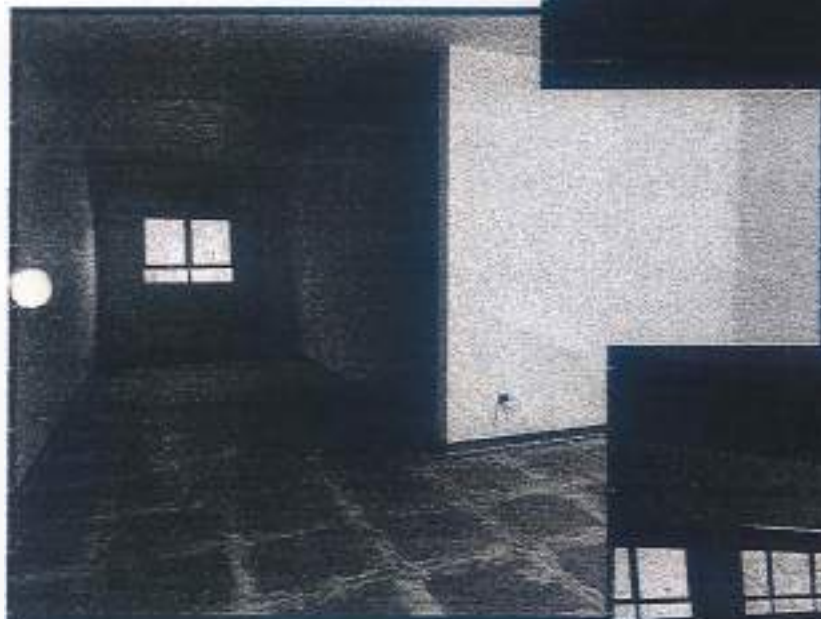

Andrezza



Associação de Pais e Amigos dos Excepcionais de Ubatuba

CNPJ-65.511.156/0001-82- INSCRIÇÃO ESTADUAL: ISENTA

CRCE - Certificado de Regularidade Cadastral de Entidades nº 2563 de 2012- CMDCA 001/1992 -

COMAS Nº001/2004- Pró-Social Nº 4.703/92-CEBAS-71000.071003/2015-81-Portaria DO nº 118/2015, Item 31 de 30/11/2015-VALIDADE02/12/2015/01/12/2018- Utilidade Pública Municipal Lei 1162 de 15/05/92.

Utilidade Pública Estadual Decreto 46502/02.

Utilidade Pública Federal Portaria 26/01 de 27 de abril de 2001.



Foto nº	138
Proc. nº	19447/23
	1/23 Pub



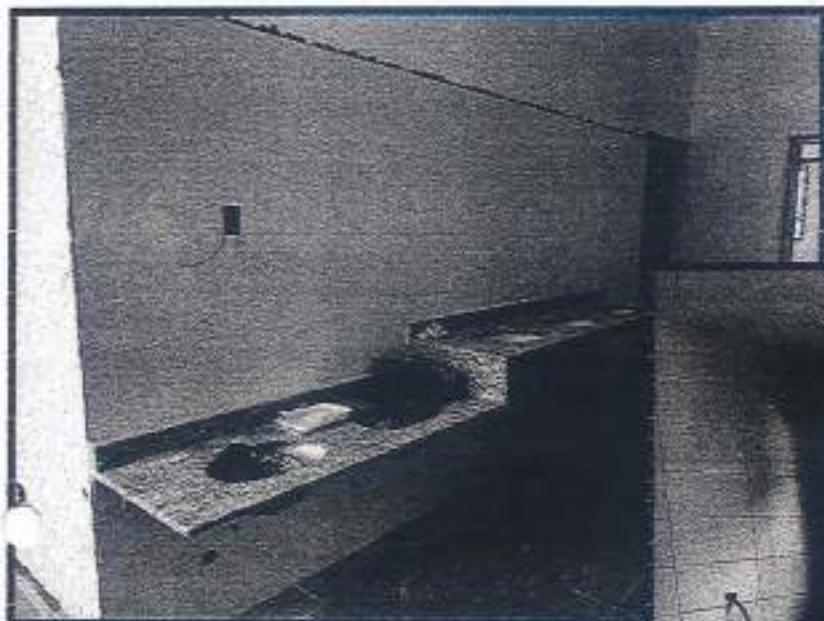
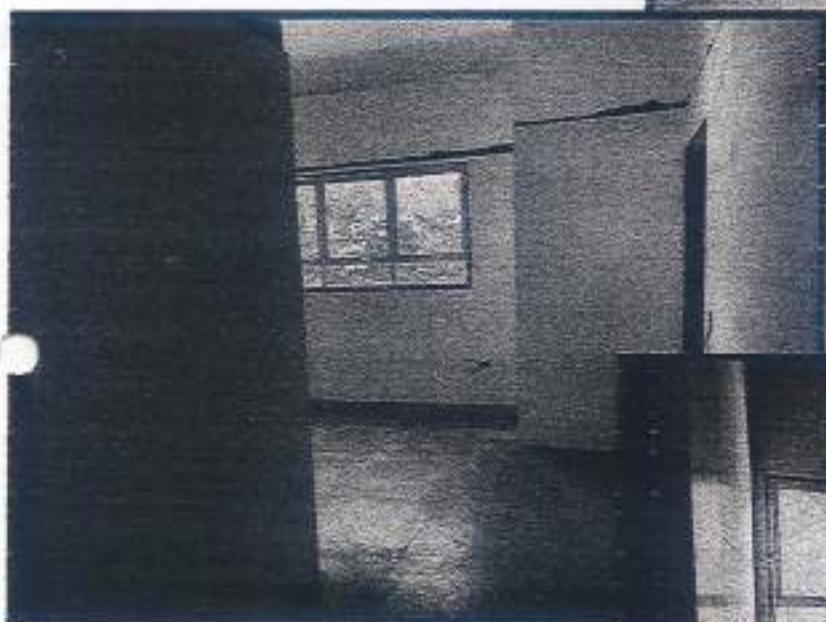

Associação de Pais e Amigos dos Excepcionais de Ubatuba

CNPJ-65.511.156/0001-82- INSCRIÇÃO ESTADUAL: ISENTA

CRCE - Certificado de Regularidade Cadastral de Entidades nº 2563 de 2012- CMDCA 001/1992 -

COMAS Nº001/2004- Pró-Social Nº 4.703/92-CEBAS-71000.071003/2015-61-Portaria DO nº 118/2015, Item 31 de 30/11/2015-VALIDADE02/12/2015/01/12/2018- Utilidade Pública Municipal Lei 1162 de 15/05/92.

Utilidade Pública Estadual Decreto 46502/02.

Utilidade Pública Federal Portaria 26/01 de 27 de abril de 2001.

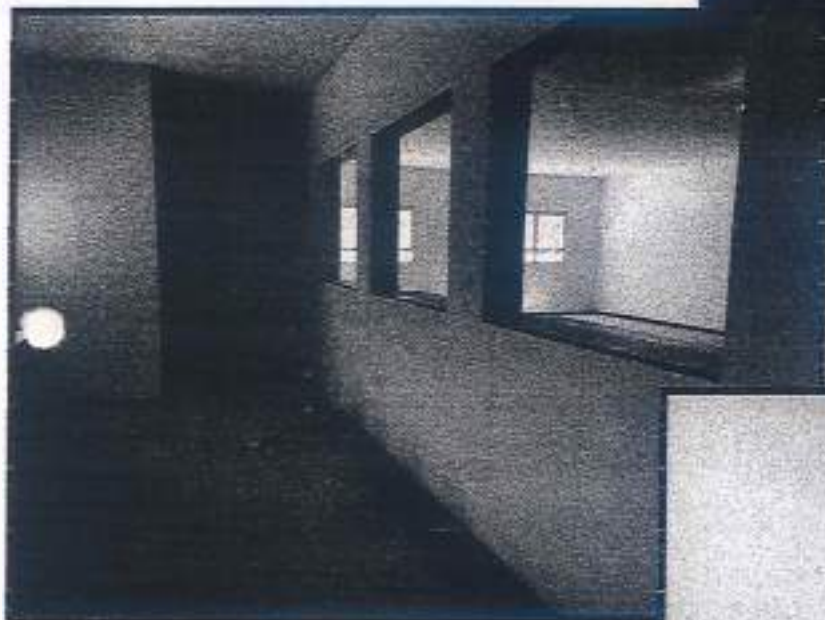
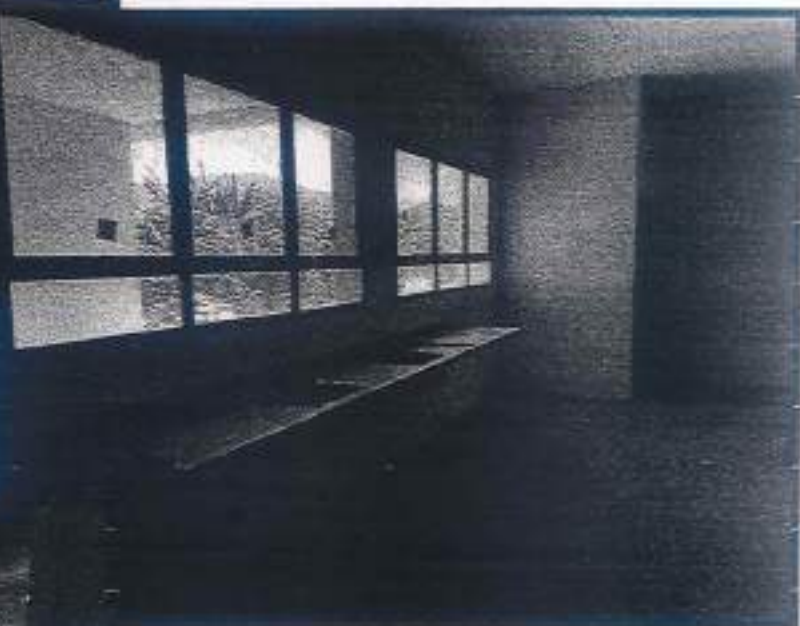
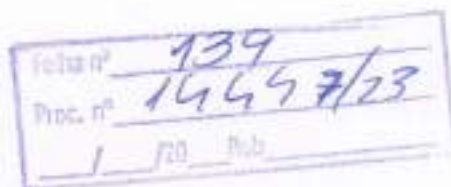
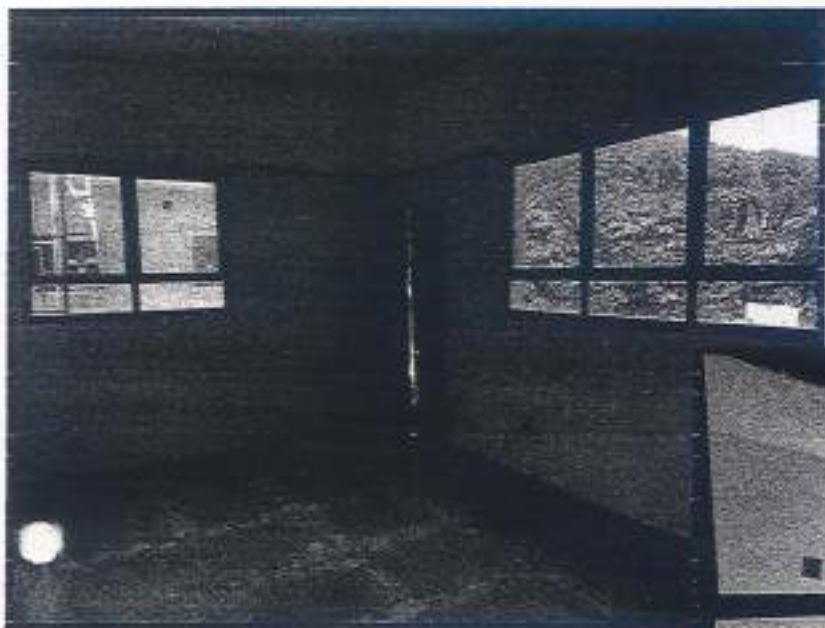

Márcia
André



Associação de Pais e Amigos dos Excepcionais de Ubatuba

CNPJ-65.511.156/0001-82- INSCRIÇÃO ESTADUAL: ISENTA

CRCE - Certificado de Regularidade Cadastral de Entidades nº 2563 de 2012- CMDCA 001/1992 -

COMAS Nº001/2004- Pró-Social Nº 4.703/92-CEBAS-71000.071003/2015-61-Portaria DO nº

118/2015, Item 31 de 30/11/2015-VALIDADE02/12/2015/01/12/2018- Utilidade Pública Municipal

Lei 1162 de 15/05/92.

Utilidade Pública Estadual Decreto 46502/02.

Utilidade Pública Federal Portaria 26/01 de 27 de abril de 2001.



Folha nº 146
Proc. nº 19447/23
1 17 13

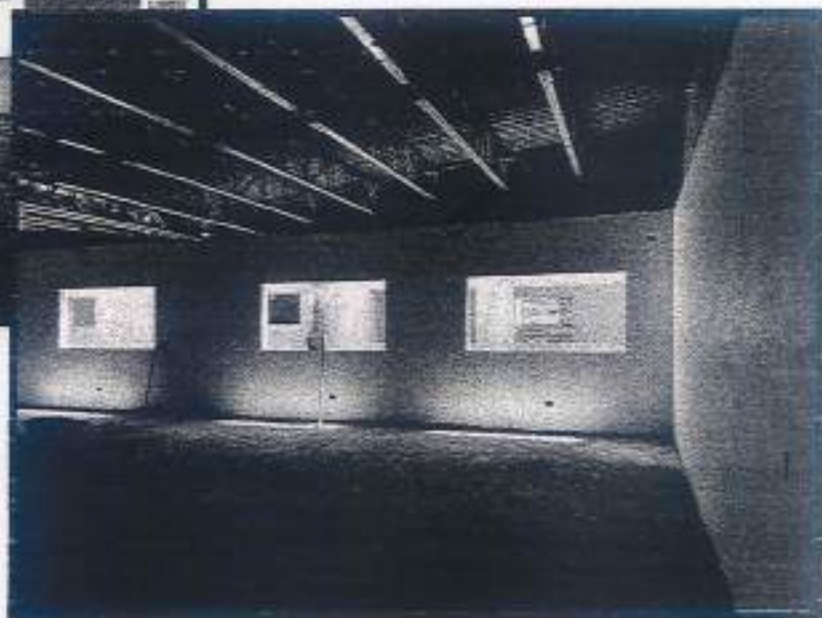
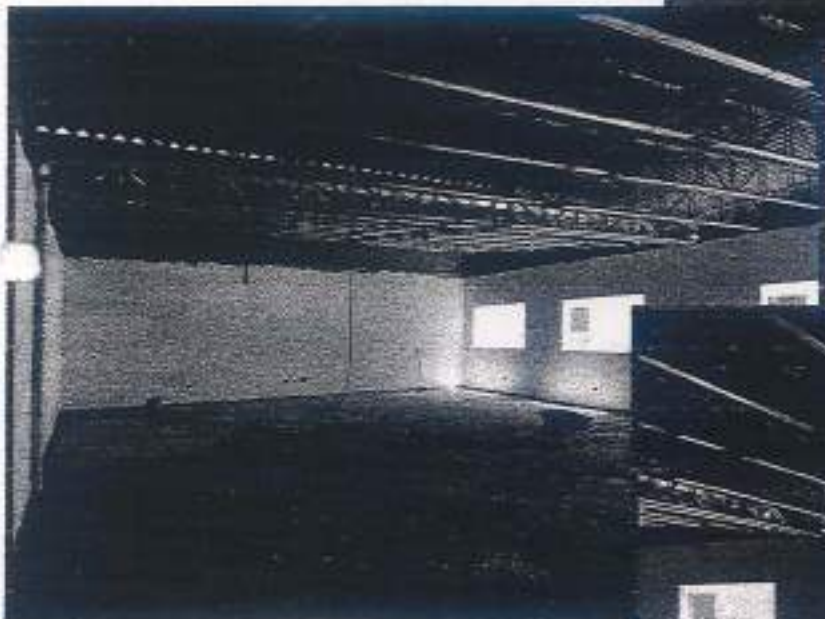
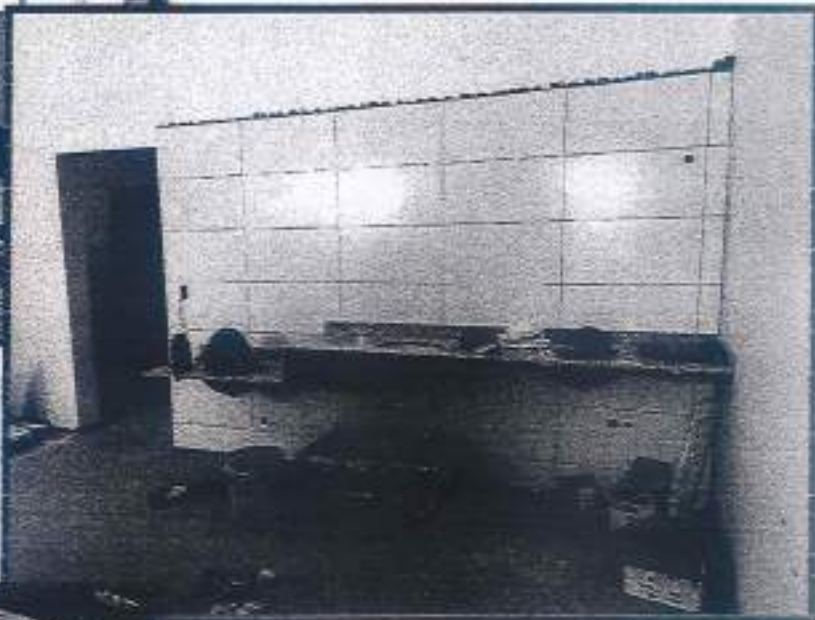

Maíra

André



Associação de Pais e Amigos dos Excepcionais de Ubatuba

CNPJ-65.511.156/0001-82- INSCRIÇÃO ESTADUAL: ISENTO

CRCE - Certificado de Regularidade Cadastral de Entidades nº 2563 de 2012- CMDCA 001/1992 -

COMAS Nº001/2004- Pró-Social Nº 4.703/92-CEBAS-71000.071003/2015-61-Portaria DO nº

118/2015, Item 31 de 30/11/2015-VALIDADE 02/12/2015/01/12/2018- Utilidade Pública Municipal

Lei 1162 de 15/05/92.

Utilidade Pública Estadual Decreto 46502/02.

Utilidade Pública Federal Portaria 26/01 de 27 de abril de 2001.

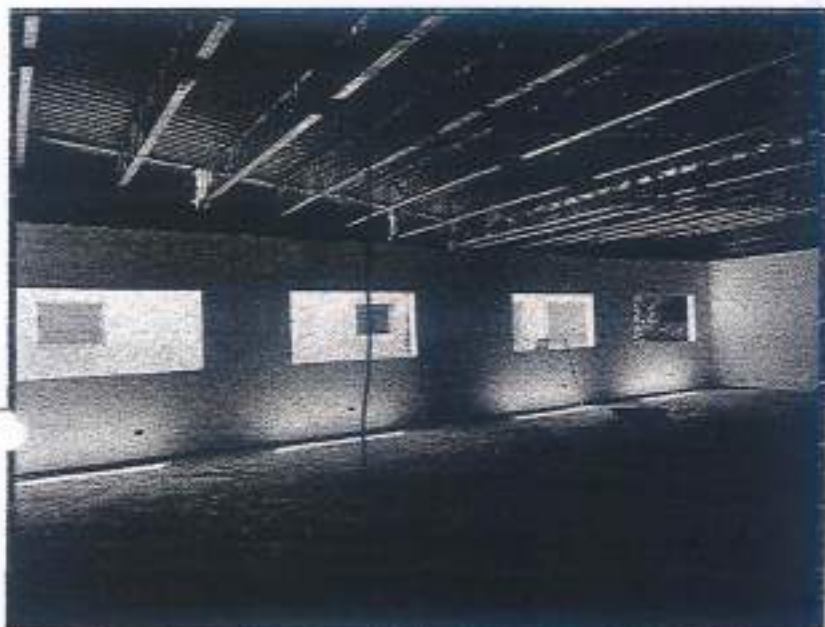

Tel: _____
End: _____
_____/_____/_____ Rua _____

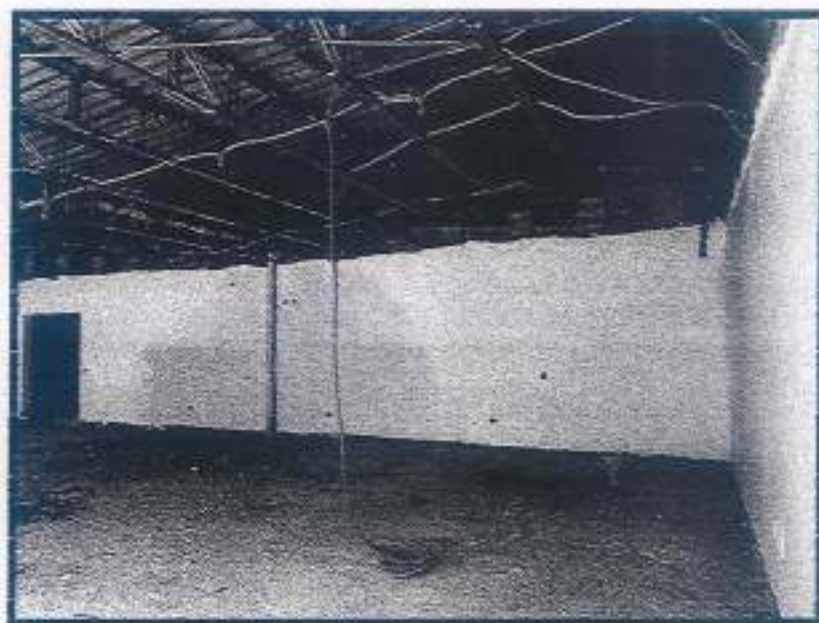

Márcia
Andrezza